# Zachodnie Morze Śródziemne - rejs 7 dni

**Długość rejsu 7 nocy**

**Termin rejsu: 12.07.2028 - 19.07.2028**

| | | | |
|---|---|---|---|
| 1 | **Środa**<br>12.07.2028 | **Civitavecchia**<br>Włochy | Wypłynięcie 19:00 |
| 2 | **Czwartek**<br>13.07.2028 | **Dzień na morzu** | |
| 3 | **Piątek**<br>14.07.2028 | **Palma de Mallorca**<br>Hiszpania | Wpłynięcie 09:00<br>Wypłynięcie 21:00 |
| 4 | **Sobota**<br>15.07.2028 | **Barcelona**<br>Hiszpania | Wpłynięcie 08:00<br>Wypłynięcie 17:00 |
| 5 | **Niedziela**<br>16.07.2028 | **Marsylia**<br>Francja | Wpłynięcie 09:00<br>Wypłynięcie 19:00 |
| 6 | **Poniedziałek**<br>17.07.2028 | **Genua**<br>Włochy | Wpłynięcie 08:00<br>Wypłynięcie 18:00 |
| 7 | **Wtorek**<br>18.07.2028 | **La Spezia**<br>Włochy | Wpłynięcie 07:00<br>Wypłynięcie 18:00 |
| 8 | **Środa**<br>19.07.2028 | **Civitavecchia**<br>Włochy | Wpłynięcie 07:00 |

## Statek MSC World Europa




## Ceny i dostępność kabin



Kabina wewnętrzna

Już od 1313 €
w cenie podatki i opłaty portowe

za osobę w kabinie 2 osobowej

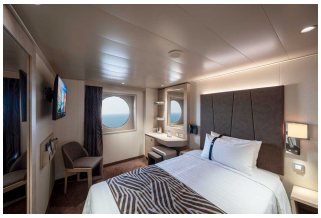

Kabina z oknem

Już od 1563 €
w cenie podatki i opłaty portowe

za osobę w kabinie 2 osobowej



Kabina z balkonem

Już od 1683 €
w cenie podatki i opłaty portowe

za osobę w kabinie 2 osobowej

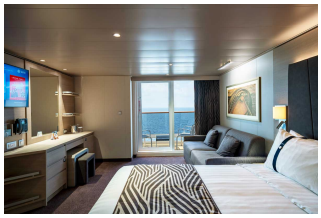

Apartament

Już od 2343 €
w cenie podatki i opłaty portowe

za osobę w kabinie 2 osobowej

**Zniżki dla dzieci podróżujących w kabinie z dwoma dorosłymi osobami.**

**Zniżki dla 3 i 4 osoby dorosłej w kabinie.**

**Istnieje możliwość wykupienia pakietów ALL INCLUSIVE na napoje.**

## Inne terminy rejsu:

28.04.2027, 05.05.2027, 12.05.2027, 19.05.2027, 26.05.2027, 02.06.2027, 09.06.2027, 16.06.2027, 23.06.2027, 30.06.2027, 07.07.2027, 14.07.2027, 21.07.2027, 28.07.2027, 04.08.2027, 11.08.2027, 18.08.2027, 25.08.2027, 01.09.2027, 08.09.2027, 15.09.2027, 22.09.2027, 29.09.2027, 06.10.2027, 13.10.2027, 20.10.2027, 03.05.2028, 10.05.2028, 17.05.2028, 24.05.2028, 31.05.2028, 07.06.2028, 14.06.2028, 21.06.2028, 28.06.2028, 05.07.2028, 19.07.2028, 26.07.2028, 02.08.2028, 09.08.2028, 16.08.2028, 23.08.2028, 30.08.2028, 06.09.2028, 13.09.2028, 20.09.2028, 27.09.2028, 04.10.2028, 11.10.2028, 18.10.2028, 25.10.2028, 01.11.2028

**Cena za rejs obejmuje:**

- zakwaterowanie w 2-osobowej kabinie wybranej kategorii
- serwis kabinowy
- pełne wyżywienie - śniadanie, obiad, podwieczorek, kolacja, napoje do śniadania i w bufetach samoobsługowych
- korzystanie z urządzeń sportowo-rekreacyjnych na pokładzie statku (baseny, jacuzzi, zjeżdżalnie wodne, boiska sportowe, itd.)
- udział w imprezach rozrywkowych organizowanych na statku (przedstawienia w teatrze, koncerty, dyskoteki, pokazy, animacje, itd.)
- napiwki dla obsługi statku

**Cena za rejs nie obejmuje:**

- dojazdu do/z miejsca rozpoczęcia i zakończenia rejsu
- ewentualnych noclegów w hotelu przed/po rejsie
- transferów do/z portu (o ile taka usługa nie została dodatkowo zarezerwowana i opłacona)
- ubezpieczenia
- składki na Turystyczny Fundusz Gwarancyjny
- składki na Turystyczny Fundusz Pomocowy
- napojów zamawianych do posiłków, napojów w barach, w tym napojów gazowanych i alkoholowych
- wydatków osobistych (pralni, zabiegów kosmetycznych, rozmów telefonicznych, dostępu do internetu, itd.)
- wycieczek lądowych
- opieki pilota
- kosztów wymaganych wiz
- transferów na statek w przypadku spóźnienia się na godzinę wypłynięcia

**Uwagi:**

W odwiedzanych portach czas wolny na zwiedzanie i wypoczynek. Podróżni mogą również skorzystać z bogatej oferty wycieczek fakultatywnych (rezerwacja i zakup na statku). Istnieje możliwość zarezerwowania za pośrednictwem naszego biura transferów na statek oraz parkingu dla samochodu.


## tel. 61 861 42 00

**Od poniedz. do piątku 9:00 - 17:00**
**email:** rejsy@niebieskamila.pl