# Zachodnie Morze Śródziemne - rejs 7 dni

**Długość rejsu 7 nocy**

**Termin rejsu: 20.05.2028 - 27.05.2028**

| | | | |
|---|---|---|---|
| 1 | **Sobota**<br>20.05.2028 | **Barcelona**<br>Hiszpania | Wypłynięcie 17:00 |
| 2 | **Niedziela**<br>21.05.2028 | **Marsylia**<br>Francja | Wpłynięcie 09:00<br>Wypłynięcie 19:00 |
| 3 | **Poniedziałek**<br>22.05.2028 | **Genua**<br>Włochy | Wpłynięcie 08:00<br>Wypłynięcie 18:00 |
| 4 | **Wtorek**<br>23.05.2028 | **La Spezia**<br>Włochy | Wpłynięcie 07:00<br>Wypłynięcie 18:00 |
| 5 | **Środa**<br>24.05.2028 | **Civitavecchia**<br>Włochy | Wpłynięcie 07:00<br>Wypłynięcie 19:00 |
| 6 | **Czwartek**<br>25.05.2028 | **Dzień na morzu** | |
| 7 | **Piątek**<br>26.05.2028 | **Palma de Mallorca**<br>Hiszpania | Wpłynięcie 09:00<br>Wypłynięcie 21:00 |
| 8 | **Sobota**<br>27.05.2028 | **Barcelona**<br>Hiszpania | Wpłynięcie 08:00 |

## Statek MSC World Europa




## Ceny i dostępność kabin



Kabina wewnętrzna

Już od 1133 €
w cenie podatki i opłaty portowe

za osobę w kabinie 2 osobowej

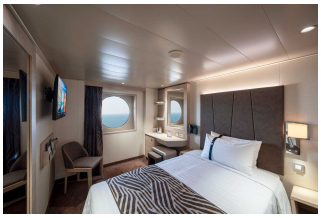

Kabina z oknem

Już od 1303 €
w cenie podatki i opłaty portowe

za osobę w kabinie 2 osobowej



Kabina z balkonem

Już od 1383 €
w cenie podatki i opłaty portowe

za osobę w kabinie 2 osobowej

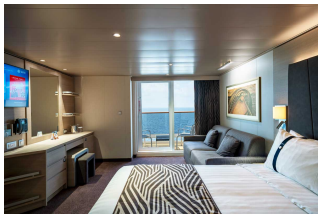

Apartament

Już od 1673 €
w cenie podatki i opłaty portowe

za osobę w kabinie 2 osobowej

**Zniżki dla dzieci podróżujących w kabinie z dwoma dorosłymi osobami.**

**Zniżki dla 3 i 4 osoby dorosłej w kabinie.**

**Istnieje możliwość wykupienia pakietów ALL INCLUSIVE na napoje.**

## Inne terminy rejsu:

24.04.2027, 01.05.2027, 08.05.2027, 15.05.2027, 22.05.2027, 29.05.2027, 05.06.2027, 12.06.2027, 19.06.2027, 26.06.202
03.07.2027, 10.07.2027, 17.07.2027, 24.07.2027, 31.07.2027, 07.08.2027, 14.08.2027, 21.08.2027, 28.08.2027, 04.09.202
11.09.2027, 18.09.2027, 25.09.2027, 02.10.2027, 09.10.2027, 16.10.2027, 23.10.2027, 29.04.2028, 06.05.2028, 13.05.202
27.05.2028, 03.06.2028, 10.06.2028, 17.06.2028, 24.06.2028, 01.07.2028, 08.07.2028, 15.07.2028, 22.07.2028, 29.07.202
05.08.2028, 12.08.2028, 19.08.2028, 26.08.2028, 02.09.2028, 09.09.2028, 16.09.2028, 23.09.2028, 30.09.2028, 07.10.202
, 14.10.2028, 21.10.2028, 28.10.2028, 04.11.2028

**Cena za rejs obejmuje:**

- zakwaterowanie w 2-osobowej kabinie wybranej kategorii
- serwis kabinowy
- pełne wyżywienie - śniadanie, obiad, podwieczorek, kolacja, napoje do śniadania i w bufetach samoobsługowych
- korzystanie z urządzeń sportowo-rekreacyjnych na pokładzie statku (baseny, jacuzzi, zjeżdżalnie wodne, boiska sportowe, itd.)
- udział w imprezach rozrywkowych organizowanych na statku (przedstawienia w teatrze, koncerty, dyskoteki, pokazy, animacje, itd.)
- napiwki dla obsługi statku

**Cena za rejs nie obejmuje:**

- dojazdu do/z miejsca rozpoczęcia i zakończenia rejsu
- ewentualnych noclegów w hotelu przed/po rejsie
- transferów do/z portu (o ile taka usługa nie została dodatkowo zarezerwowana i opłacona)
- ubezpieczenia
- składki na Turystyczny Fundusz Gwarancyjny
- składki na Turystyczny Fundusz Pomocowy
- napojów zamawianych do posiłków, napojów w barach, w tym napojów gazowanych i alkoholowych
- wydatków osobistych (pralni, zabiegów kosmetycznych, rozmów telefonicznych, dostępu do internetu, itd.)
- wycieczek lądowych
- opieki pilota
- kosztów wymaganych wiz
- transferów na statek w przypadku spóźnienia się na godzinę wypłynięcia

**Uwagi:**

W odwiedzanych portach czas wolny na zwiedzanie i wypoczynek. Podróżni mogą również skorzystać z bogatej oferty wycieczek fakultatywnych (rezerwacja i zakup na statku). Istnieje możliwość zarezerwowania za pośrednictwem naszego biura transferów na statek oraz parkingu dla samochodu.


## tel. 61 861 42 00

**Od poniedz. do piątku 9:00 - 17:00**
**email:** rejsy@niebieskamila.pl