# Zachodnie Morze Śródziemne - rejs 7 dni

**Długość rejsu 7 nocy**

**Termin rejsu: 01.06.2028 - 08.06.2028**

| | | | |
|---|---|---|---|
| 1 | **Czwartek**<br>01.06.2028 | **Walencja**<br>Hiszpania | Wypłynięcie 16:00 |
| 2 | **Piątek**<br>02.06.2028 | **Marsylia**<br>Francja | Wpłynięcie 13:00<br>Wypłynięcie 19:00 |
| 3 | **Sobota**<br>03.06.2028 | **Genua**<br>Włochy | Wpłynięcie 09:00<br>Wypłynięcie 17:00 |
| 4 | **Niedziela**<br>04.06.2028 | **Civitavecchia**<br>Włochy | Wpłynięcie 08:00<br>Wypłynięcie 19:00 |
| 5 | **Poniedziałek**<br>05.06.2028 | **Palermo**<br>Włochy | Wpłynięcie 11:00<br>Wypłynięcie 20:00 |
| 6 | **Wtorek**<br>06.06.2028 | **Dzień na morzu** | |
| 7 | **Środa**<br>07.06.2028 | **Ibiza**<br>Hiszpania | Wpłynięcie 12:30<br>Wypłynięcie 23:00 |
| 8 | **Czwartek**<br>08.06.2028 | **Walencja**<br>Hiszpania | Wpłynięcie 07:00 |

## Statek MSC Musica




## Ceny i dostępność kabin

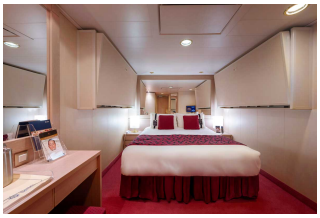

**Kabina wewnętrzna**

**Już od 913 €**
**w cenie podatki i opłaty portowe**

**za osobę w kabinie 2 osobowej**



**Kabina z oknem**

**Już od 1033 €**
**w cenie podatki i opłaty portowe**

**za osobę w kabinie 2 osobowej**



**Kabina z balkonem**

**Już od 1243 €**
**w cenie podatki i opłaty portowe**

**za osobę w kabinie 2 osobowej**



**Apartament**

**Już od 2401 €**
**w cenie podatki i opłaty portowe**

**za osobę w kabinie 2 osobowej**

**Zniżki dla dzieci podróżujących w kabinie z dwoma dorosłymi osobami.**

**Zniżki dla 3 i 4 osoby dorosłej w kabinie.**

**Istnieje możliwość wykupienia pakietów ALL INCLUSIVE na napoje.**

## Inne terminy rejsu:

22.04.2027, 29.04.2027, 06.05.2027, 13.05.2027, 20.05.2027, 27.05.2027, 03.06.2027, 10.06.2027, 17.06.2027, 24.06.202
01.07.2027, 08.07.2027, 15.07.2027, 22.07.2027, 29.07.2027, 05.08.2027, 12.08.2027, 19.08.2027, 26.08.2027, 02.09.202
09.09.2027, 16.09.2027, 23.09.2027, 30.09.2027, 07.10.2027, 14.10.2027, 21.10.2027, 28.10.2027, 13.04.2028, 20.04.202
27.04.2028, 04.05.2028, 11.05.2028, 18.05.2028, 25.05.2028, 08.06.2028, 15.06.2028, 22.06.2028, 29.06.2028, 06.07.202
13.07.2028, 20.07.2028, 27.07.2028, 03.08.2028, 10.08.2028, 17.08.2028, 24.08.2028, 31.08.2028, 07.09.2028, 14.09.202
, 21.09.2028, 28.09.2028, 05.10.2028, 12.10.2028, 19.10.2028, 26.10.2028

**Cena za rejs obejmuje:**

- zakwaterowanie w 2-osobowej kabinie wybranej kategorii
- serwis kabinowy
- pełne wyżywienie - śniadanie, obiad, podwieczorek, kolacja, napoje do śniadania i w bufetach samoobsługowych
- korzystanie z urządzeń sportowo-rekreacyjnych na pokładzie statku (baseny, jacuzzi, zjeżdżalnie wodne, boiska sportowe, itd.)
- udział w imprezach rozrywkowych organizowanych na statku (przedstawienia w teatrze, koncerty, dyskoteki, pokazy, animacje, itd.)
- napiwki dla obsługi statku

**Cena za rejs nie obejmuje:**

- dojazdu do/z miejsca rozpoczęcia i zakończenia rejsu
- ewentualnych noclegów w hotelu przed/po rejsie
- transferów do/z portu (o ile taka usługa nie została dodatkowo zarezerwowana i opłacona)
- ubezpieczenia
- składki na Turystyczny Fundusz Gwarancyjny
- składki na Turystyczny Fundusz Pomocowy
- napojów zamawianych do posiłków, napojów w barach, w tym napojów gazowanych i alkoholowych
- wydatków osobistych (pralni, zabiegów kosmetycznych, rozmów telefonicznych, dostępu do internetu, itd.)
- wycieczek lądowych
- opieki pilota
- kosztów wymaganych wiz
- transferów na statek w przypadku spóźnienia się na godzinę wypłynięcia

**Uwagi:**

W odwiedzanych portach czas wolny na zwiedzanie i wypoczynek. Podróżni mogą również skorzystać z bogatej oferty wycieczek fakultatywnych (rezerwacja i zakup na statku). Istnieje możliwość zarezerwowania za pośrednictwem naszego biura transferów na statek oraz parkingu dla samochodu.


## tel. 61 861 42 00

**Od poniedz. do piątku 9:00 - 17:00**
**email:** rejsy@niebieskamila.pl