Z Belfastu do Leith - rejs 10 dni

Długość rejsu 10 nocy

Termin rejsu: 12.06.2028 - 22.06.2028

1	**Poniedziałek** 12.06.2028	**Belfast** Wielka Brytania	Wypłynięcie 20:00
2	**Wtorek** 13.06.2028	**Port St Mary, Isle of Man**	Wpłynięcie 07:30 Wypłynięcie 18:30
3	**Środa** 14.06.2028	**Port Ellen, Islay Island, Scotland**	Wpłynięcie 08:00 Wypłynięcie 18:00
4	**Czwartek** 15.06.2028	**Iona** Wielka Brytania	Wpłynięcie 06:30 Wypłynięcie 13:30
4	**Czwartek** 15.06.2028	**Lunga** Wielka Brytania	Wpłynięcie 15:30 Wypłynięcie 20:00
5	**Piątek** 16.06.2028	**St. Kilda** Wielka Brytania	Wpłynięcie 07:00 Wypłynięcie 13:30
5	**Piątek** 16.06.2028	**Boreray Island cruising**	Wpłynięcie 15:00 Wypłynięcie 16:00
6	**Sobota** 17.06.2028	**Shiant Islands, Scotland**	Wpłynięcie 06:30 Wypłynięcie 12:00
6	**Sobota** 17.06.2028	**Loch Ewe**	Wpłynięcie 15:15 Wypłynięcie 20:00
7	**Niedziela** 18.06.2028	**Kirkwall** Wielka Brytania	Wpłynięcie 08:00 Wypłynięcie 14:30
8	**Poniedziałek** 19.06.2028	**Torshavn** Wyspy Owcze	Wpłynięcie 09:00 Wypłynięcie 18:00
9	**Wtorek** 20.06.2028	**Fair Isle, Scotland**	Wpłynięcie 12:30 Wypłynięcie 18:30
10	**Środa** 21.06.2028	**Isle of May**	Wpłynięcie 12:30 Wypłynięcie 18:30
11	**Czwartek** 22.06.2028	**Leith** Wielka Brytania	Wpłynięcie 06:15

Statek Silver Wind



Ceny i dostępność kabin



Apartament Vista

Już od 9750 €
w cenie podatki i opłaty portowe

za osobę w kabinie 2 osobowej



Apartament Classic Veranda

Już od 11150 €
w cenie podatki i opłaty portowe

za osobę w kabinie 2 osobowej



Apartament Silver

Już od 17300 €
w cenie podatki i opłaty portowe

za osobę w kabinie 2 osobowej

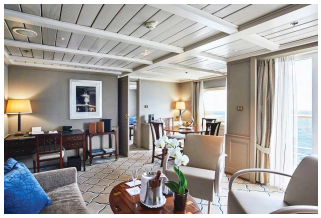

Apartament Owners

Już od 22850 €
w cenie podatki i opłaty portowe

za osobę w kabinie 2 osobowej

Zniżki dla dzieci podróżujących w kabinie z dwoma dorosłymi osobami.

Zniżki dla 3 i 4 osoby dorosłej w kabinie.

ALL INCLUSIVE - pełne wyżywienie i napoje w cenie rejsu (w tym niektóre najlepsze wina, szampany i napoje alkoholowe).

Cena za rejs obejmuje:

- zakwaterowanie w 2-osobowej kabinie wybranej kategorii
- serwis kabinowy
- ALL INCLUSIVE - śniadanie, obiad, podwieczorek, kolacja, napoje na pokładzie (w tym niektóre najlepsze wina, szampany i napoje alkoholowe)
- korzystanie z urządzeń sportowo-rekreacyjnych na pokładzie statku (baseny, jacuzzi, itd.)
- udział w imprezach rozrywkowych organizowanych na statku (przedstawienia w teatrze, koncerty, dyskoteki, pokazy, animacje, itd.)

Cena za rejs nie obejmuje:

- dojazdu do/z miejsca rozpoczęcia i zakończenia rejsu
- ewentualnych noclegów w hotelu przed/po rejsie
- transferów do/z portu (o ile taka usługa nie została dodatkowo zarezerwowana i opłacona)
- ubezpieczenia
- składki na Turystyczny Fundusz Gwarancyjny
- składki na Turystyczny Fundusz Pomocowy
- wydatków osobistych (pralni, zabiegów kosmetycznych, rozmów telefonicznych, dostępu do internetu, itd.)
- napiwków dla obsługi statku
- wycieczek lądowych
- opieki pilota
- kosztów wymaganych wiz
- transferów na statek w przypadku spóźnienia się na godzinę wypłynięcia

Uwagi:

W odwiedzanych portach czas wolny na zwiedzanie i wypoczynek. Podróżni mogą również skorzystać z bogatej oferty wycieczek fakultatywnych (rezerwacja i zakup na statku). Istnieje możliwość zarezerwowania za pośrednictwem naszego biura transferów na statek oraz parkingu dla samochodu.

tel. 61 861 42 00

Od poniedz. do piątku 9:00 - 17:00
email: rejsy@niebieskamila.pl