Z Wenecji do Civitavecchia - rejs 8 dni

Długość rejsu 8 nocy

Termin rejsu: 29.07.2028 - 06.08.2028

1	**Sobota** 29.07.2028	**Fusina (Wenecja)** Włochy	Wypłynięcie 19:00
2	**Niedziela** 30.07.2028	**Triest** Włochy	Wpłynięcie 08:00 Wypłynięcie 17:00
3	**Poniedziałek** 31.07.2028	**Rawenna** Włochy	Wpłynięcie 08:00 Wypłynięcie 18:00
4	**Wtorek** 01.08.2028	**Sibenik** Chorwacja	Wpłynięcie 07:00 Wypłynięcie 16:00
5	**Środa** 02.08.2028	**Brindisi** Włochy	Wpłynięcie 08:00 Wypłynięcie 18:00
6	**Czwartek** 03.08.2028	**Dzień na morzu**	Wpłynięcie 00:00 Wypłynięcie 00:00
7	**Piątek** 04.08.2028	**Giardini Naxos** Włochy	Wpłynięcie 08:00 Wypłynięcie 18:00
8	**Sobota** 05.08.2028	**Salerno** Włochy	Wpłynięcie 08:00 Wypłynięcie 17:00
9	**Niedziela** 06.08.2028	**Civitavecchia** Włochy	Wpłynięcie 07:00

Statek Silver Dawn



Ceny i dostępność kabin

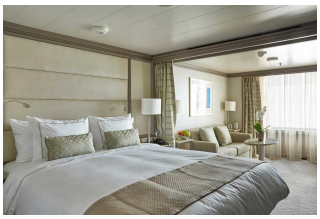

Apartament Vista

Już od 4600 €
w cenie podatki i opłaty portowe

za osobę w kabinie 2 osobowej

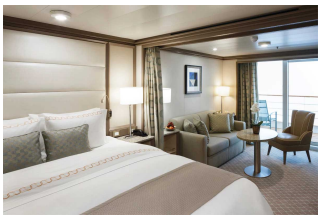

Apartament Classic Veranda

Już od 5200 €
w cenie podatki i opłaty portowe

za osobę w kabinie 2 osobowej

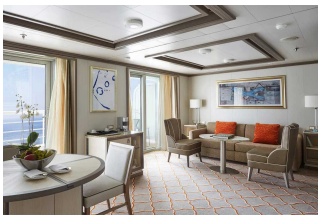

Apartament Silver

Już od 10100 €
w cenie podatki i opłaty portowe

za osobę w kabinie 2 osobowej



Apartament Owners

Już od 20950 €
w cenie podatki i opłaty portowe

za osobę w kabinie 2 osobowej

Zniżki dla dzieci podróżujących w kabinie z dwoma dorosłymi osobami.

Zniżki dla 3 i 4 osoby dorosłej w kabinie.

ALL INCLUSIVE - pełne wyżywienie i napoje w cenie rejsu (w tym niektóre najlepsze wina, szampany i napoje alkoholowe).

Cena za rejs obejmuje:

- zakwaterowanie w 2-osobowej kabinie wybranej kategorii
- serwis kabinowy
- ALL INCLUSIVE - śniadanie, obiad, podwieczorek, kolacja, napoje na pokładzie (w tym niektóre najlepsze wina, szampany i napoje alkoholowe)
- korzystanie z urządzeń sportowo-rekreacyjnych na pokładzie statku (baseny, jacuzzi, itd.)
- udział w imprezach rozrywkowych organizowanych na statku (przedstawienia w teatrze, koncerty, dyskoteki, pokazy, animacje, itd.)

Cena za rejs nie obejmuje:

- dojazdu do/z miejsca rozpoczęcia i zakończenia rejsu
- ewentualnych noclegów w hotelu przed/po rejsie
- transferów do/z portu (o ile taka usługa nie została dodatkowo zarezerwowana i opłacona)
- ubezpieczenia
- składki na Turystyczny Fundusz Gwarancyjny
- składki na Turystyczny Fundusz Pomocowy
- wydatków osobistych (pralni, zabiegów kosmetycznych, rozmów telefonicznych, dostępu do internetu, itd.)
- napiwków dla obsługi statku
- wycieczek lądowych
- opieki pilota
- kosztów wymaganych wiz
- transferów na statek w przypadku spóźnienia się na godzinę wypłynięcia

Uwagi:

W odwiedzanych portach czas wolny na zwiedzanie i wypoczynek. Podróżni mogą również skorzystać z bogatej oferty wycieczek fakultatywnych (rezerwacja i zakup na statku). Istnieje możliwość zarezerwowania za pośrednictwem naszego biura transferów na statek oraz parkingu dla samochodu.

tel. 61 861 42 00

Od poniedz. do piątku 9:00 - 17:00
email: rejsy@niebieskamila.pl