Z Civitavecchia do Pireusu - rejs 11 dni

Długość rejsu 11 nocy

Termin rejsu: 18.04.2028 - 29.04.2028

1	**Wtorek** 18.04.2028	**Civitavecchia** Włochy	Wypłynięcie 19:00
2	**Środa** 19.04.2028	**Neapol** Włochy	Wpłynięcie 08:00 Wypłynięcie 17:00
3	**Czwartek** 20.04.2028	**Dzień na morzu**	Wpłynięcie 00:00 Wypłynięcie 00:00
4	**Piątek** 21.04.2028	**Katakolon** Grecja	Wpłynięcie 08:00 Wypłynięcie 17:00
5	**Sobota** 22.04.2028	**Dzień na morzu**	Wpłynięcie 00:00 Wypłynięcie 00:00
6	**Niedziela** 23.04.2028	**Stambuł** Turcja	Wpłynięcie 07:00 Wypłynięcie 00:00
7	**Poniedziałek** 24.04.2028	**Stambuł** Turcja	Wpłynięcie 00:00 Wypłynięcie 21:00
8	**Wtorek** 25.04.2028	**Çanakkale** Turcja	Wpłynięcie 08:00 Wypłynięcie 17:00
9	**Środa** 26.04.2028	**Kusadasi** Turcja	Wpłynięcie 08:00 Wypłynięcie 23:00
10	**Czwartek** 27.04.2028	**Mykonos** Grecja	Wpłynięcie 08:00 Wypłynięcie 18:30
11	**Piątek** 28.04.2028	**Nauplion** Grecja	Wpłynięcie 08:00 Wypłynięcie 18:00
12	**Sobota** 29.04.2028	**Pireus** Grecja	Wpłynięcie 07:00

Statek Silver Dawn



Ceny i dostępność kabin

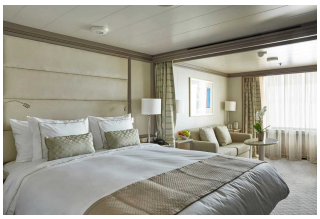

Apartament Vista

Już od 6850 €
w cenie podatki i opłaty portowe

za osobę w kabinie 2 osobowej

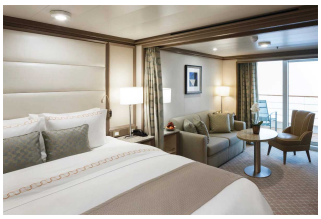

Apartament Classic Veranda

Już od 7750 €
w cenie podatki i opłaty portowe

za osobę w kabinie 2 osobowej

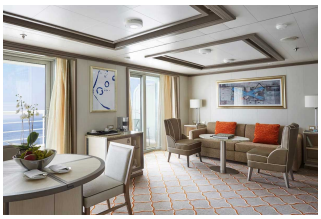

Apartament Silver

Już od 14350 €
w cenie podatki i opłaty portowe

za osobę w kabinie 2 osobowej



Apartament Owners

Już od 26600 €
w cenie podatki i opłaty portowe

za osobę w kabinie 2 osobowej

Zniżki dla dzieci podróżujących w kabinie z dwoma dorosłymi osobami.

Zniżki dla 3 i 4 osoby dorosłej w kabinie.

ALL INCLUSIVE - pełne wyżywienie i napoje w cenie rejsu (w tym niektóre najlepsze wina, szampany i napoje alkoholowe).

Cena za rejs obejmuje:

- zakwaterowanie w 2-osobowej kabinie wybranej kategorii
- serwis kabinowy
- ALL INCLUSIVE - śniadanie, obiad, podwieczorek, kolacja, napoje na pokładzie (w tym niektóre najlepsze wina, szampany i napoje alkoholowe)
- korzystanie z urządzeń sportowo-rekreacyjnych na pokładzie statku (baseny, jacuzzi, itd.)
- udział w imprezach rozrywkowych organizowanych na statku (przedstawienia w teatrze, koncerty, dyskoteki, pokazy, animacje, itd.)

Cena za rejs nie obejmuje:

- dojazdu do/z miejsca rozpoczęcia i zakończenia rejsu
- ewentualnych noclegów w hotelu przed/po rejsie
- transferów do/z portu (o ile taka usługa nie została dodatkowo zarezerwowana i opłacona)
- ubezpieczenia
- składki na Turystyczny Fundusz Gwarancyjny
- składki na Turystyczny Fundusz Pomocowy
- wydatków osobistych (pralni, zabiegów kosmetycznych, rozmów telefonicznych, dostępu do internetu, itd.)
- napiwków dla obsługi statku
- wycieczek lądowych
- opieki pilota
- kosztów wymaganych wiz
- transferów na statek w przypadku spóźnienia się na godzinę wypłynięcia

Uwagi:

W odwiedzanych portach czas wolny na zwiedzanie i wypoczynek. Podróżni mogą również skorzystać z bogatej oferty wycieczek fakultatywnych (rezerwacja i zakup na statku). Istnieje możliwość zarezerwowania za pośrednictwem naszego biura transferów na statek oraz parkingu dla samochodu.

tel. 61 861 42 00

Od poniedz. do piątku 9:00 - 17:00
email: rejsy@niebieskamila.pl