Zachodnie Morze Śródziemne - rejs 7 dni

Długość rejsu 7 nocy

Termin rejsu: 25.01.2028 - 01.02.2028

1	**Wtorek** 25.01.2028	**Palma de Mallorca** Hiszpania	Wypłynięcie 18:00
2	**Środa** 26.01.2028	**Dzień na morzu**	
3	**Czwartek** 27.01.2028	**Palermo** Włochy	Wpłynięcie 08:00 Wypłynięcie 16:30
4	**Piątek** 28.01.2028	**Civitavecchia** Włochy	Wpłynięcie 08:30 Wypłynięcie 19:00
5	**Sobota** 29.01.2028	**Savona** Włochy	Wpłynięcie 08:30 Wypłynięcie 18:00
6	**Niedziela** 30.01.2028	**Marsylia** Francja	Wpłynięcie 08:30 Wypłynięcie 18:30
7	**Poniedziałek** 31.01.2028	**Barcelona** Hiszpania	Wpłynięcie 08:00 Wypłynięcie 18:00
8	**Wtorek** 01.02.2028	**Palma de Mallorca** Hiszpania	Wpłynięcie 08:00

Statek Costa Toscana

Ceny i dostępność kabin

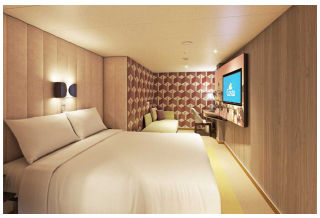

Kabina wewnętrzna

Już od 579 €
w cenie podatki i opłaty portowe

za osobę w kabinie 2 osobowej

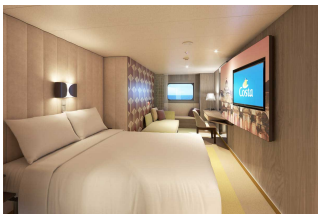

Kabina z oknem

Już od 719 €
w cenie podatki i opłaty portowe

za osobę w kabinie 2 osobowej

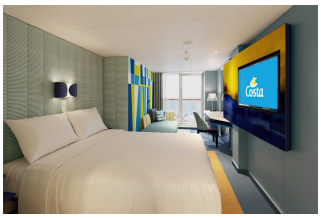

Kabina z balkonem

Już od 799 €
w cenie podatki i opłaty portowe

za osobę w kabinie 2 osobowej

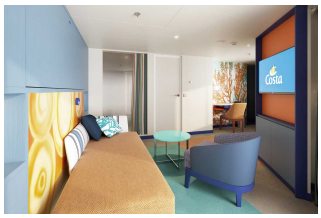

Apartament

brak dostępnych kabin

Zniżki dla dzieci podróżujących w kabinie z dwoma dorosłymi osobami.
Zniżki dla 3 i 4 osoby dorosłej w kabinie.
Istnieje możliwość wykupienia pakietów ALL INCLUSIVE na napoje.

Inne terminy rejsu:

01.12.2026, 08.12.2026, 15.12.2026, 22.12.2026, 29.12.2026, 05.01.2027, 12.01.2027, 19.01.2027, 26.01.2027, 02.02.202
09.02.2027, 16.02.2027, 07.12.2027, 04.01.2028, 11.01.2028, 18.01.2028, 01.02.2028, 08.02.2028, 15.02.2028, 22.02.202
, 29.02.2028, 07.03.2028, 14.03.2028, 21.03.2028

Cena za rejs obejmuje:

- zakwaterowanie w 2-osobowej kabinie wybranej kategorii
- pełne wyżywienie - śniadanie, obiad, podwieczorek, kolacja, napoje do śniadania i w bufetach samoobsługowych
- korzystanie z urządzeń sportowo-rekreacyjnych na pokładzie statku (baseny, jacuzzi, zjeżdżalnie wodne, boiska sportowe, itd.)
- udział w imprezach rozrywkowych organizowanych na statku (przedstawienia w teatrze, koncerty, dyskoteki, pokazy, animacje, itd.)

Cena za rejs nie obejmuje:

- dojazdu do/z miejsca rozpoczęcia i zakończenia rejsu
- ewentualnych noclegów w hotelu przed/po rejsie
- transferów do/z portu (o ile taka usługa nie została dodatkowo zarezerwowana i opłacona)
- ubezpieczenia
- składki na Turystyczny Fundusz Gwarancyjny
- składki na Turystyczny Fundusz Pomocowy
- napojów zamawianych do posiłków, napojów w barach, w tym napojów gazowanych i alkoholowych
- wydatków osobistych (pralni, zabiegów kosmetycznych, rozmów telefonicznych, dostępu do internetu, itd.)
- napiwków dla obsługi statku
- wycieczek lądowych
- opieki pilota
- kosztów wymaganych wiz
- transferów na statek w przypadku spóźnienia się na godzinę wypłynięcia

Uwagi:

W odwiedzanych portach czas wolny na zwiedzanie i wypoczynek. Podróżni mogą również skorzystać z bogatej oferty wycieczek fakultatywnych (rezerwacja i zakup na statku). Istnieje możliwość zarezerwowania za pośrednictwem naszego biura transferów na statek oraz parkingu dla samochodu.

tel. 61 861 42 00

Od poniedz. do piątku 10:00 - 18:00
email: rejsy@niebieskamila.pl