Z Palermo do Barcelony - rejs 4 dni

Długość rejsu 4 noce

Termin rejsu: 27.05.2027 - 31.05.2027

1	**Czwartek** 27.05.2027	**Palermo** Włochy	Wypłynięcie 16:30
2	**Piątek** 28.05.2027	**Civitavecchia** Włochy	Wpłynięcie 08:30 Wypłynięcie 19:00
3	**Sobota** 29.05.2027	**Savona** Włochy	Wpłynięcie 08:30 Wypłynięcie 18:00
3	**Sobota** 29.05.2027	**Zatoka Montecarlo - zabawa na statku z widokiem na mieniące się światłami miasto**	Wpłynięcie 23:30 Wypłynięcie 23:59
4	**Niedziela** 30.05.2027	**Marsylia** Francja	Wpłynięcie 08:30 Wypłynięcie 18:30
5	**Poniedziałek** 31.05.2027	**Barcelona** Hiszpania	Wpłynięcie 08:00

Statek Costa Toscana



Ceny i dostępność kabin

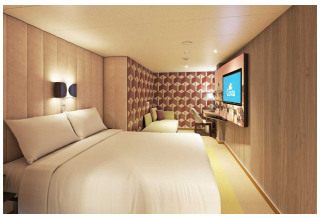	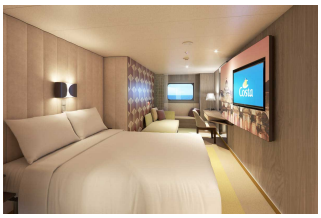	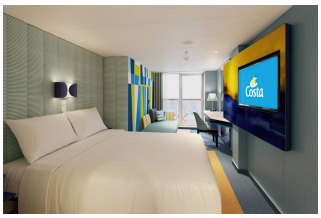	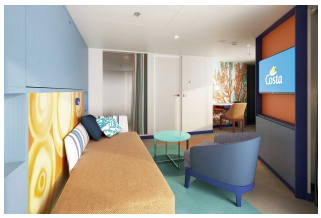
Kabina wewnętrzna	Kabina z oknem	Kabina z balkonem	Apartament
Już od 499 € **w cenie podatki i opłaty portowe** za osobę w kabinie 2 osobowej	**Już od 599 €** **w cenie podatki i opłaty portowe** za osobę w kabinie 2 osobowej	**Już od 669 €** **w cenie podatki i opłaty portowe** za osobę w kabinie 2 osobowej	**brak dostępnych kabin**

Zniżki dla dzieci podróżujących w kabinie z dwoma dorosłymi osobami.

Zniżki dla 3 i 4 osoby dorosłej w kabinie.

Istnieje możliwość wykupienia pakietów ALL INCLUSIVE na napoje.

Cena za rejs obejmuje:

- zakwaterowanie w 2-osobowej kabinie wybranej kategorii
- pełne wyżywienie - śniadanie, obiad, podwieczorek, kolacja, napoje do śniadania i w bufetach samoobsługowych
- korzystanie z urządzeń sportowo-rekreacyjnych na pokładzie statku (baseny, jacuzzi, zjeżdżalnie wodne, boiska sportowe, itd.)
- udział w imprezach rozrywkowych organizowanych na statku (przedstawienia w teatrze, koncerty, dyskoteki, pokazy, animacje, itd.)

Cena za rejs nie obejmuje:

- dojazdu do/z miejsca rozpoczęcia i zakończenia rejsu
- ewentualnych noclegów w hotelu przed/po rejsie
- transferów do/z portu (o ile taka usługa nie została dodatkowo zarezerwowana i opłacona)
- ubezpieczenia
- składki na Turystyczny Fundusz Gwarancyjny
- składki na Turystyczny Fundusz Pomocowy
- napojów zamawianych do posiłków, napojów w barach, w tym napojów gazowanych i alkoholowych
- wydatków osobistych (pralni, zabiegów kosmetycznych, rozmów telefonicznych, dostępu do internetu, itd.)
- napiwków dla obsługi statku
- wycieczek lądowych
- opieki pilota
- kosztów wymaganych wiz
- transferów na statek w przypadku spóźnienia się na godzinę wypłynięcia

Uwagi:

W odwiedzanych portach czas wolny na zwiedzanie i wypoczynek. Podróżni mogą również skorzystać z bogatej oferty wycieczek fakultatywnych (rezerwacja i zakup na statku). Istnieje możliwość zarezerwowania za pośrednictwem naszego biura transferów na statek oraz parkingu dla samochodu.

tel. 61 861 42 00

Od poniedz. do piątku 9:00 - 17:00

email: rejsy@niebieskamila.pl