# Zachodnie Morze Śródziemne - rejs 7 dni

**Długość rejsu 7 nocy**

**Termin rejsu: 15.04.2028 - 22.04.2028**

| | | | |
|---|---|---|---|
| 1 | **Sobota**<br>15.04.2028 | **Savona**<br>Włochy | Wypłynięcie 18:00 |
| 2 | **Niedziela**<br>16.04.2028 | **Marsylia**<br>Francja | Wpłynięcie 08:30<br>Wypłynięcie 18:30 |
| 3 | **Poniedziałek**<br>17.04.2028 | **Barcelona**<br>Hiszpania | Wpłynięcie 08:00<br>Wypłynięcie 18:00 |
| 3 | **Poniedziałek**<br>17.04.2028 | **Najciemniejsze miejsce na Morzu Balearskim - możliwość podziwiania gwiazd i konstelacji z pokładu statku** | Wpłynięcie 23:30<br>Wypłynięcie 00:30 |
| 4 | **Wtorek**<br>18.04.2028 | **Dzień na morzu** | |
| 5 | **Środa**<br>19.04.2028 | **La Goulette**<br>Tunezja | Wpłynięcie 08:00<br>Wypłynięcie 16:00 |
| 6 | **Czwartek**<br>20.04.2028 | **Palermo**<br>Włochy | Wpłynięcie 08:00<br>Wypłynięcie 16:30 |
| 7 | **Piątek**<br>21.04.2028 | **Civitavecchia**<br>Włochy | Wpłynięcie 08:30<br>Wypłynięcie 19:00 |
| 8 | **Sobota**<br>22.04.2028 | **Savona**<br>Włochy | Wpłynięcie 08:30 |

## Statek Costa Toscana




## Ceny i dostępność kabin

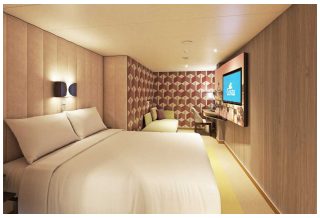

**Kabina wewnętrzna**

**Już od 919 €**
**w cenie podatki i opłaty portowe**

**za osobę w kabinie 2 osobowej**

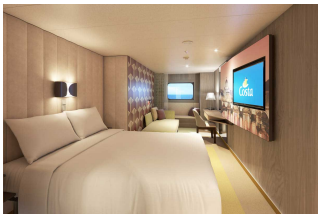

**Kabina z oknem**

**Już od 1069 €**
**w cenie podatki i opłaty portowe**

**za osobę w kabinie 2 osobowej**

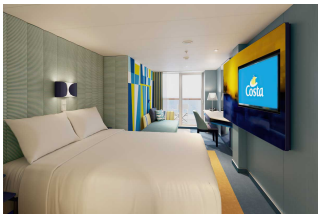

**Kabina z balkonem**

**Już od 1169 €**
**w cenie podatki i opłaty portowe**

**za osobę w kabinie 2 osobowej**

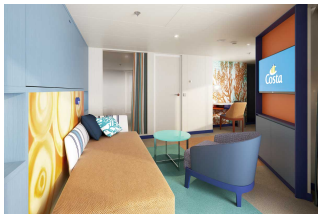

**Apartament**

**Już od 1919 €**
**w cenie podatki i opłaty portowe**

**za osobę w kabinie 2 osobowej**

**Zniżki dla dzieci podróżujących w kabinie z dwoma dorosłymi osobami.**

**Zniżki dla 3 i 4 osoby dorosłej w kabinie.**

**Istnieje możliwość wykupienia pakietów ALL INCLUSIVE na napoje.**

## Inne terminy rejsu:

01.04.2028, 08.04.2028, 22.04.2028, 29.04.2028, 06.05.2028, 13.05.2028, 20.05.2028

**Cena za rejs obejmuje:**

- zakwaterowanie w 2-osobowej kabinie wybranej kategorii
- pełne wyżywienie - śniadanie, obiad, podwieczorek, kolacja, napoje do śniadania i w bufetach samoobsługowych
- korzystanie z urządzeń sportowo-rekreacyjnych na pokładzie statku (baseny, jacuzzi, zjeżdżalnie wodne, boiska sportowe, itd.)
- udział w imprezach rozrywkowych organizowanych na statku (przedstawienia w teatrze, koncerty, dyskoteki, pokazy, animacje, itd.)

**Cena za rejs nie obejmuje:**

- dojazdu do/z miejsca rozpoczęcia i zakończenia rejsu
- ewentualnych noclegów w hotelu przed/po rejsie
- transferów do/z portu (o ile taka usługa nie została dodatkowo zarezerwowana i opłacona)
- ubezpieczenia
- składki na Turystyczny Fundusz Gwarancyjny
- składki na Turystyczny Fundusz Pomocowy
- napojów zamawianych do posiłków, napojów w barach, w tym napojów gazowanych i alkoholowych
- wydatków osobistych (pralni, zabiegów kosmetycznych, rozmów telefonicznych, dostępu do internetu, itd.)
- napiwków dla obsługi statku
- wycieczek lądowych
- opieki pilota
- kosztów wymaganych wiz
- transferów na statek w przypadku spóźnienia się na godzinę wypłynięcia

**Uwagi:**

W odwiedzanych portach czas wolny na zwiedzanie i wypoczynek. Podróżni mogą również skorzystać z bogatej oferty wycieczek fakultatywnych (rezerwacja i zakup na statku). Istnieje możliwość zarezerwowania za pośrednictwem naszego biura transferów na statek oraz parkingu dla samochodu.


## tel. 61 861 42 00

**Od poniedz. do piątku 9:00 - 17:00**
**email:** rejsy@niebieskamila.pl