Zach. Morze Śródziemne i Maroko - rejs 11 dni

Długość rejsu 11 nocy

Termin rejsu: 21.01.2028 - 01.02.2028

1	**Piątek** 21.01.2028	**Savona** Włochy	Wypłynięcie 16:00
2	**Sobota** 22.01.2028	**Neapol** Włochy	Wpłynięcie 14:00 Wypłynięcie 21:00
3	**Niedziela** 23.01.2028	**Palermo** Włochy	Wpłynięcie 09:00 Wypłynięcie 17:00
4	**Poniedziałek** 24.01.2028	**La Goulette** Tunezja	Wpłynięcie 09:00 Wypłynięcie 18:00
5	**Wtorek** 25.01.2028	**Dzień na morzu**	
6	**Środa** 26.01.2028	**Dzień na morzu**	
7	**Czwartek** 27.01.2028	**Tanger** Maroko	Wpłynięcie 08:00 Wypłynięcie 18:00
8	**Piątek** 28.01.2028	**Malaga** Hiszpania	Wpłynięcie 08:00 Wypłynięcie 17:00
9	**Sobota** 29.01.2028	**Alicante** Hiszpania	Wpłynięcie 09:00 Wypłynięcie 17:00
10	**Niedziela** 30.01.2028	**Barcelona** Hiszpania	Wpłynięcie 08:00 Wypłynięcie 20:00
11	**Poniedziałek** 31.01.2028	**Marsylia** Francja	Wpłynięcie 09:00 Wypłynięcie 18:00
12	**Wtorek** 01.02.2028	**Savona** Włochy	Wpłynięcie 07:00

Statek Costa Pacifica



Ceny i dostępność kabin

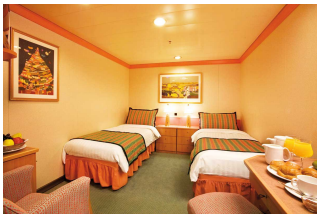

Kabina wewnętrzna

Już od 699 €
w cenie podatki i opłaty portowe

za osobę w kabinie 2 osobowej



Kabina z oknem

Już od 969 €
w cenie podatki i opłaty portowe

za osobę w kabinie 2 osobowej



Kabina z balkonem

Już od 1149 €
w cenie podatki i opłaty portowe

za osobę w kabinie 2 osobowej



Apartament

Już od 1289 €
w cenie podatki i opłaty portowe

za osobę w kabinie 2 osobowej

Zniżki dla dzieci podróżujących w kabinie z dwoma dorosłymi osobami.

Zniżki dla 3 i 4 osoby dorosłej w kabinie.

Istnieje możliwość wykupienia pakietów ALL INCLUSIVE na napoje.

Inne terminy rejsu:

22.12.2027

Cena za rejs obejmuje:

- zakwaterowanie w 2-osobowej kabinie wybranej kategorii
- pełne wyżywienie - śniadanie, obiad, podwieczorek, kolacja, napoje do śniadania i w bufetach samoobsługowych
- korzystanie z urządzeń sportowo-rekreacyjnych na pokładzie statku (baseny, jacuzzi, zjeżdżalnie wodne, boiska sportowe, itd.)
- udział w imprezach rozrywkowych organizowanych na statku (przedstawienia w teatrze, koncerty, dyskoteki, pokazy, animacje, itd.)

Cena za rejs nie obejmuje:

- dojazdu do/z miejsca rozpoczęcia i zakończenia rejsu
- ewentualnych noclegów w hotelu przed/po rejsie
- transferów do/z portu (o ile taka usługa nie została dodatkowo zarezerwowana i opłacona)
- ubezpieczenia
- składki na Turystyczny Fundusz Gwarancyjny
- składki na Turystyczny Fundusz Pomocowy
- napojów zamawianych do posiłków, napojów w barach, w tym napojów gazowanych i alkoholowych
- wydatków osobistych (pralni, zabiegów kosmetycznych, rozmów telefonicznych, dostępu do internetu, itd.)
- napiwków dla obsługi statku
- wycieczek lądowych
- opieki pilota
- kosztów wymaganych wiz
- transferów na statek w przypadku spóźnienia się na godzinę wypłynięcia

Uwagi:

W odwiedzanych portach czas wolny na zwiedzanie i wypoczynek. Podróżni mogą również skorzystać z bogatej oferty wycieczek fakultatywnych (rezerwacja i zakup na statku). Istnieje możliwość zarezerwowania za pośrednictwem naszego biura transferów na statek oraz parkingu dla samochodu.

tel. 61 861 42 00

Od poniedz. do piątku 9:00 - 17:00
email: rejsy@niebieskamila.pl