# Z Barcelony do Marsylii - rejs 1 dni

**Długość rejsu 1 noc**

**Termin rejsu: 20.10.2026 - 21.10.2026**

| | | | |
|---|---|---|---|
| 1 | **Wtorek**<br>20.10.2026 | **Barcelona**<br>Hiszpania | Wypłynięcie 18:00 |
| 2 | **Środa**<br>21.10.2026 | **Marsylia**<br>Francja | Wpłynięcie 08:00 |

## Statek MSC Euribia




## Ceny i dostępność kabin

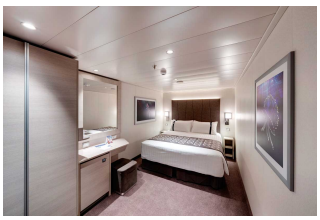

**Kabina wewnętrzna**

**Już od 72 €**
**w cenie podatki i opłaty portowe**

za osobę w kabinie 2 osobowej

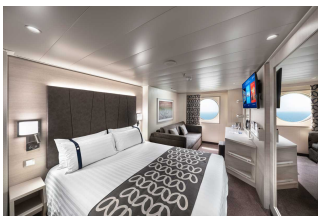

**Kabina z oknem**

**Już od 131 €**
**w cenie podatki i opłaty portowe**

za osobę w kabinie 2 osobowej

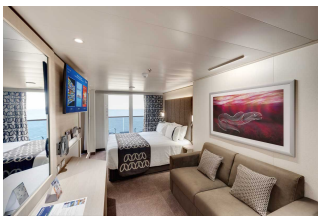

**Kabina z balkonem**

**Już od 161 €**
**w cenie podatki i opłaty portowe**

za osobę w kabinie 2 osobowej

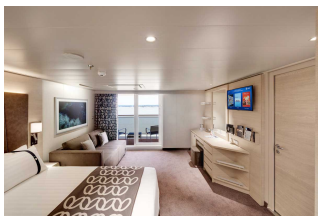

**Apartament**

**brak dostępnych kabin**

**Zniżki dla dzieci podróżujących w kabinie z dwoma dorosłymi osobami.**
**Zniżki dla 3 i 4 osoby dorosłej w kabinie.**
**Istnieje możliwość wykupienia pakietów ALL INCLUSIVE na napoje.**

**Cena za rejs obejmuje:**

- zakwaterowanie w 2-osobowej kabinie wybranej kategorii
- serwis kabinowy
- pełne wyżywienie - śniadanie, obiad, podwieczorek, kolacja, napoje do śniadania i w bufetach samoobsługowych
- korzystanie z urządzeń sportowo-rekreacyjnych na pokładzie statku (baseny, jacuzzi, zjeżdżalnie wodne, boiska sportowe, itd.)
- udział w imprezach rozrywkowych organizowanych na statku (przedstawienia w teatrze, koncerty, dyskoteki, pokazy, animacje, itd.)
- napiwki dla obsługi statku

**Cena za rejs nie obejmuje:**

- dojazdu do/z miejsca rozpoczęcia i zakończenia rejsu
- ewentualnych noclegów w hotelu przed/po rejsie
- transferów do/z portu (o ile taka usługa nie została dodatkowo zarezerwowana i opłacona)
- ubezpieczenia
- składki na Turystyczny Fundusz Gwarancyjny
- składki na Turystyczny Fundusz Pomocowy
- napojów zamawianych do posiłków, napojów w barach, w tym napojów gazowanych i alkoholowych
- wydatków osobistych (pralni, zabiegów kosmetycznych, rozmów telefonicznych, dostępu do internetu, itd.)
- wycieczek lądowych
- opieki pilota
- kosztów wymaganych wiz
- transferów na statek w przypadku spóźnienia się na godzinę wypłynięcia

**Uwagi:**

W odwiedzanych portach czas wolny na zwiedzanie i wypoczynek. Podróżni mogą również skorzystać z bogatej oferty wycieczek fakultatywnych (rezerwacja i zakup na statku). Istnieje możliwość zarezerwowania za pośrednictwem naszego biura transferów na statek oraz parkingu dla samochodu.


## tel. 61 861 42 00

**Od poniedz. do piątku 9:00 - 17:00**
**email:** rejsy@niebieskamila.pl