Z Whittier do Vancouver - rejs 7 dni

Długość rejsu 7 nocy

Termin rejsu: 10.07.2028 - 17.07.2028

1	**Poniedziałek** 10.07.2028	**Whittier** Stany Zjednoczone	Wypłynięcie 19:00
2	**Wtorek** 11.07.2028	**Lodowiec Hubbard** Stany Zjednoczone	Wpłynięcie 14:00 Wypłynięcie 18:00
3	**Środa** 12.07.2028	**Icy Strait Point** Stany Zjednoczone	Wpłynięcie 08:00 Wypłynięcie 19:00
4	**Czwartek** 13.07.2028	**Juneau** Stany Zjednoczone	Wpłynięcie 07:00 Wypłynięcie 20:00
5	**Piątek** 14.07.2028	**Skagway** Stany Zjednoczone	Wpłynięcie 06:00 Wypłynięcie 16:00
6	**Sobota** 15.07.2028	**Ketchikan** Stany Zjednoczone	Wpłynięcie 11:00 Wypłynięcie 18:00
7	**Niedziela** 16.07.2028	**Inside Passage Rejs** Stany Zjednoczone	
8	**Poniedziałek** 17.07.2028	**Vancouver** Kanada	Wpłynięcie 07:00

Statek Norwegian Jade



Ceny i dostępność kabin

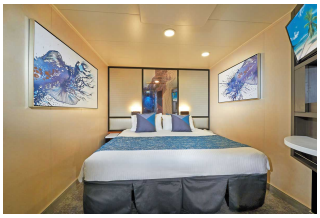

Kabina wewnętrzna

Już od 947 €
w cenie podatki i opłaty portowe

za osobę w kabinie 2 osobowej

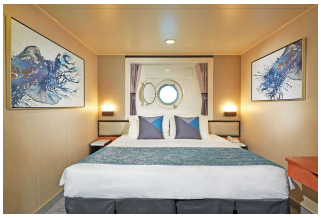

Kabina z oknem

Już od 1312 €
w cenie podatki i opłaty portowe

za osobę w kabinie 2 osobowej



Kabina z balkonem

Już od 2792 €
w cenie podatki i opłaty portowe

za osobę w kabinie 2 osobowej



Apartament

Już od 3157 €
w cenie podatki i opłaty portowe

za osobę w kabinie 2 osobowej

Zniżki dla dzieci podróżujących w kabinie z dwoma dorosłymi osobami.

Zniżki dla 3 i 4 osoby dorosłej w kabinie.

Istnieje możliwość wykupienia pakietów ALL INCLUSIVE na napoje.

Inne terminy rejsu:

17.05.2027, 14.06.2027, 28.06.2027, 12.07.2027, 26.07.2027, 09.08.2027, 23.08.2027, 06.09.2027, 12.06.2028, 26.06.2028, 24.07.2028, 07.08.2028, 21.08.2028

Cena za rejs obejmuje:

- zakwaterowanie w 2-osobowej kabinie wybranej kategorii
- serwis kabinowy
- pełne wyżywienie - śniadanie, obiad, podwieczorek, kolacja, napoje do śniadania i w bufetach samoobsługowych
- korzystanie z urządzeń sportowo-rekreacyjnych na pokładzie statku (baseny, jacuzzi, zjeżdżalnie wodne, boiska sportowe, itd.)
- udział w imprezach rozrywkowych organizowanych na statku (przedstawienia w teatrze, koncerty, dyskoteki, pokazy, animacje, itd.)

Cena za rejs nie obejmuje:

- dojazdu do/z miejsca rozpoczęcia i zakończenia rejsu
- ewentualnych noclegów w hotelu przed/po rejsie
- transferów do/z portu (o ile taka usługa nie została dodatkowo zarezerwowana i opłacona)
- ubezpieczenia
- składki na Turystyczny Fundusz Gwarancyjny
- składki na Turystyczny Fundusz Pomocowy
- napojów zamawianych do posiłków, napojów w barach, w tym napojów gazowanych i alkoholowych
- wydatków osobistych (pralni, zabiegów kosmetycznych, rozmów telefonicznych, dostępu do internetu, itd.)
- napiwków dla obsługi statku
- wycieczek lądowych
- opieki pilota
- kosztów wymaganych wiz
- transferów na statek w przypadku spóźnienia się na godzinę wypłynięcia

Uwagi:

W odwiedzanych portach czas wolny na zwiedzanie i wypoczynek. Podróżni mogą również skorzystać z bogatej oferty wycieczek fakultatywnych (rezerwacja i zakup na statku). Istnieje możliwość zarezerwowania za pośrednictwem naszego biura transferów na statek oraz parkingu dla samochodu.

tel. 61 861 42 00

Od poniedz. do piątku 9:00 - 17:00
email: rejsy@niebieskamila.pl