Wschodnie Karaiby - rejs 14 dni

Długość rejsu 14 nocy

Termin rejsu: 04.04.2028 - 18.04.2028

1	**Wtorek** 04.04.2028	**Bridgetown** Barbados	Wypłynięcie 20:00
2	**Środa** 05.04.2028	**Dzień na morzu**	
3	**Czwartek** 06.04.2028	**Kingstown** Saint Vincent i Grenadyny	Wpłynięcie 09:00 Wypłynięcie 18:00
4	**Piątek** 07.04.2028	**St. George's** Grenada	Wpłynięcie 08:00 Wypłynięcie 18:00
5	**Sobota** 08.04.2028	**Fort de France** Martynika	Wpłynięcie 07:00 Wypłynięcie 23:00
6	**Niedziela** 09.04.2028	**Pointe a Pitre** Gwadelupa	Wpłynięcie 08:00 Wypłynięcie 19:00
7	**Poniedziałek** 10.04.2028	**Dzień na morzu**	
8	**Wtorek** 11.04.2028	**Philipsburg (St. Maarten)** Małe Antyle	Wpłynięcie 08:00 Wypłynięcie 19:00
9	**Środa** 12.04.2028	**St. John's** Antigua i Barbuda	Wpłynięcie 08:00 Wypłynięcie 18:00
10	**Czwartek** 13.04.2028	**Basseterre** Saint Kitts i Nevis	Wpłynięcie 09:00 Wypłynięcie 19:00
11	**Piątek** 14.04.2028	**Roseau** Dominika	Wpłynięcie 08:00 Wypłynięcie 18:00
12	**Sobota** 15.04.2028	**Fort de France** Martynika	Wpłynięcie 07:00 Wypłynięcie 23:00
13	**Niedziela** 16.04.2028	**Pointe a Pitre** Gwadelupa	Wpłynięcie 08:00 Wypłynięcie 19:00
14	**Poniedziałek** 17.04.2028	**Castries** Saint Lucia	Wpłynięcie 08:00 Wypłynięcie 18:00
15	**Wtorek** 18.04.2028	**Bridgetown** Barbados	Wpłynięcie 08:00

Statek MSC World Asia



Ceny i dostępność kabin



Kabina wewnętrzna

Już od 2067 €
w cenie podatki i opłaty portowe

za osobę w kabinie 2 osobowej

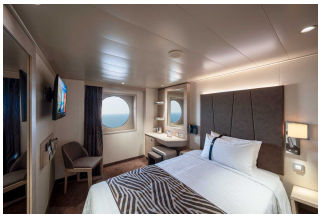

Kabina z oknem

Już od 2507 €
w cenie podatki i opłaty portowe

za osobę w kabinie 2 osobowej



Kabina z balkonem

Już od 2687 €
w cenie podatki i opłaty portowe

za osobę w kabinie 2 osobowej

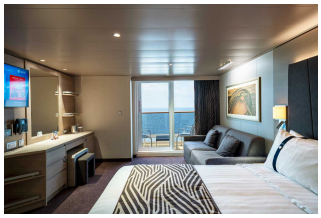

Apartament

Już od 4247 €
w cenie podatki i opłaty portowe

za osobę w kabinie 2 osobowej

Zniżki dla dzieci podróżujących w kabinie z dwoma dorosłymi osobami.
Zniżki dla 3 i 4 osoby dorosłej w kabinie.
Istnieje możliwość wykupienia pakietów ALL INCLUSIVE na napoje.

Cena za rejs obejmuje:

- zakwaterowanie w 2-osobowej kabinie wybranej kategorii
- serwis kabinowy
- pełne wyżywienie - śniadanie, obiad, podwieczorek, kolacja, napoje do śniadania i w bufetach samoobsługowych
- korzystanie z urządzeń sportowo-rekreacyjnych na pokładzie statku (baseny, jacuzzi, zjeżdżalnie wodne, boiska sportowe, itd.)
- udział w imprezach rozrywkowych organizowanych na statku (przedstawienia w teatrze, koncerty, dyskoteki, pokazy, animacje, itd.)
- napiwki dla obsługi statku

Cena za rejs nie obejmuje:

- dojazdu do/z miejsca rozpoczęcia i zakończenia rejsu
- ewentualnych noclegów w hotelu przed/po rejsie
- transferów do/z portu (o ile taka usługa nie została dodatkowo zarezerwowana i opłacona)
- ubezpieczenia
- składki na Turystyczny Fundusz Gwarancyjny
- składki na Turystyczny Fundusz Pomocowy
- napojów zamawianych do posiłków, napojów w barach, w tym napojów gazowanych i alkoholowych
- wydatków osobistych (pralni, zabiegów kosmetycznych, rozmów telefonicznych, dostępu do internetu, itd.)
- wycieczek lądowych
- opieki pilota
- kosztów wymaganych wiz
- transferów na statek w przypadku spóźnienia się na godzinę wypłynięcia

Uwagi:

W odwiedzanych portach czas wolny na zwiedzanie i wypoczynek. Podróżni mogą również skorzystać z bogatej oferty wycieczek fakultatywnych (rezerwacja i zakup na statku). Istnieje możliwość zarezerwowania za pośrednictwem naszego biura transferów na statek oraz parkingu dla samochodu.

tel. 61 861 42 00

Od poniedz. do piątku 9:00 - 17:00
email: rejsy@niebieskamila.pl