# Ameryka Południowa - rejs 7 dni

**Długość rejsu 7 nocy**

**Termin rejsu: 13.02.2028 - 20.02.2028**

| | | | |
|---|---|---|---|
| 1 | **Niedziela**<br>13.02.2028 | **Itajai**<br>Brazylia | Wypłynięcie 17:00 |
| 2 | **Poniedziałek**<br>14.02.2028 | **Ilhabela**<br>Brazylia | Wpłynięcie 09:00<br>Wypłynięcie 18:00 |
| 3 | **Wtorek**<br>15.02.2028 | **Rio de Janeiro**<br>Brazylia | Wpłynięcie 08:00<br>Wypłynięcie 18:00 |
| 4 | **Środa**<br>16.02.2028 | **Buzios**<br>Brazylia | Wpłynięcie 08:00<br>Wypłynięcie 18:00 |
| 5 | **Czwartek**<br>17.02.2028 | **Ilha Grande**<br>Brazylia | Wpłynięcie 08:00<br>Wypłynięcie 18:00 |
| 6 | **Piątek**<br>18.02.2028 | **Dzień na morzu** | |
| 7 | **Sobota**<br>19.02.2028 | **Paranagua**<br>Brazylia | Wpłynięcie 08:00<br>Wypłynięcie 18:00 |
| 8 | **Niedziela**<br>20.02.2028 | **Itajai**<br>Brazylia | Wpłynięcie 08:00 |

## Statek MSC Musica




## Ceny i dostępność kabin

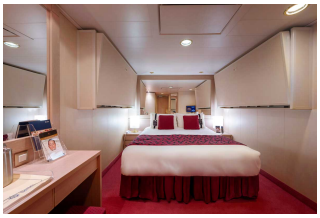

**Kabina wewnętrzna**

**Już od 781 €**
**w cenie podatki i opłaty portowe**

**za osobę w kabinie 2 osobowej**



**Kabina z oknem**

**Już od 871 €**
**w cenie podatki i opłaty portowe**

**za osobę w kabinie 2 osobowej**



**Kabina z balkonem**

**Już od 1121 €**
**w cenie podatki i opłaty portowe**

**za osobę w kabinie 2 osobowej**



**Apartament**

**Już od 1449 €**
**w cenie podatki i opłaty portowe**

**za osobę w kabinie 2 osobowej**

**Zniżki dla dzieci podróżujących w kabinie z dwoma dorosłymi osobami.**

**Zniżki dla 3 i 4 osoby dorosłej w kabinie.**

**Istnieje możliwość wykupienia pakietów ALL INCLUSIVE na napoje.**

## Inne terminy rejsu:

03.01.2027, 10.01.2027, 17.01.2027, 31.01.2027, 07.02.2027, 14.02.2027, 21.02.2027, 28.02.2027, 07.03.2027, 09.01.2028, 16.01.2028, 23.01.2028, 30.01.2028, 06.02.2028, 20.02.2028, 27.02.2028

**Cena za rejs obejmuje:**

- zakwaterowanie w 2-osobowej kabinie wybranej kategorii
- serwis kabinowy
- pełne wyżywienie - śniadanie, obiad, podwieczorek, kolacja, napoje do śniadania i w bufetach samoobsługowych
- korzystanie z urządzeń sportowo-rekreacyjnych na pokładzie statku (baseny, jacuzzi, zjeżdżalnie wodne, boiska sportowe, itd.)
- udział w imprezach rozrywkowych organizowanych na statku (przedstawienia w teatrze, koncerty, dyskoteki, pokazy, animacje, itd.)
- napiwki dla obsługi statku

**Cena za rejs nie obejmuje:**

- dojazdu do/z miejsca rozpoczęcia i zakończenia rejsu
- ewentualnych noclegów w hotelu przed/po rejsie
- transferów do/z portu (o ile taka usługa nie została dodatkowo zarezerwowana i opłacona)
- ubezpieczenia
- składki na Turystyczny Fundusz Gwarancyjny
- składki na Turystyczny Fundusz Pomocowy
- napojów zamawianych do posiłków, napojów w barach, w tym napojów gazowanych i alkoholowych
- wydatków osobistych (pralni, zabiegów kosmetycznych, rozmów telefonicznych, dostępu do internetu, itd.)
- wycieczek lądowych
- opieki pilota
- kosztów wymaganych wiz
- transferów na statek w przypadku spóźnienia się na godzinę wypłynięcia

**Uwagi:**

W odwiedzanych portach czas wolny na zwiedzanie i wypoczynek. Podróżni mogą również skorzystać z bogatej oferty wycieczek fakultatywnych (rezerwacja i zakup na statku). Istnieje możliwość zarezerwowania za pośrednictwem naszego biura transferów na statek oraz parkingu dla samochodu.

## tel. 61 861 42 00

**Od poniedz. do piątku  9:00 - 17:00**
**email: rejsy@niebieskamila.pl**