# Ameryka Południowa - rejs 9 dni

**Długość rejsu 9 nocy**

**Termin rejsu: 19.01.2028 - 28.01.2028**

| | | | |
|---|---|---|---|
| 1 | **Środa**<br>19.01.2028 | **Rio de Janeiro**<br>Brazylia | Wypłynięcie 20:00 |
| 2 | **Czwartek**<br>20.01.2028 | **Buzios**<br>Brazylia | Wpłynięcie 08:00<br>Wypłynięcie 19:00 |
| 3 | **Piątek**<br>21.01.2028 | **Ilhabela**<br>Brazylia | Wpłynięcie 08:00<br>Wypłynięcie 18:00 |
| 4 | **Sobota**<br>22.01.2028 | **Camboriu**<br>Brazylia | Wpłynięcie 09:00<br>Wypłynięcie 18:00 |
| 5 | **Niedziela**<br>23.01.2028 | **Dzień na morzu** | |
| 6 | **Poniedziałek**<br>24.01.2028 | **Punta del Este**<br>Urugwaj | Wpłynięcie 08:00<br>Wypłynięcie 16:00 |
| 7 | **Wtorek**<br>25.01.2028 | **Buenos Aires**<br>Argentyna | Wpłynięcie 08:00<br>Wypłynięcie 18:00 |
| 8 | **Środa**<br>26.01.2028 | **Dzień na morzu** | |
| 9 | **Czwartek**<br>27.01.2028 | **Dzień na morzu** | |
| 10 | **Piątek**<br>28.01.2028 | **Rio de Janeiro**<br>Brazylia | Wpłynięcie 10:00 |

## Statek MSC Splendida




## Ceny i dostępność kabin

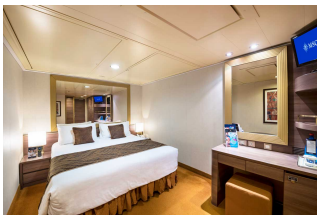

**Kabina wewnętrzna**

**Już od 1423 €**
**w cenie podatki i opłaty portowe**

**za osobę w kabinie 2 osobowej**



**Kabina z oknem**

**Już od 1633 €**
**w cenie podatki i opłaty portowe**

**za osobę w kabinie 2 osobowej**



**Kabina z balkonem**

**Już od 1933 €**
**w cenie podatki i opłaty portowe**

**za osobę w kabinie 2 osobowej**

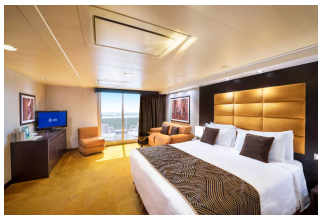

**Apartament**

**Już od 2673 €**
**w cenie podatki i opłaty portowe**

**za osobę w kabinie 2 osobowej**

**Zniżki dla dzieci podróżujących w kabinie z dwoma dorosłymi osobami.**

**Zniżki dla 3 i 4 osoby dorosłej w kabinie.**

**Istnieje możliwość wykupienia pakietów ALL INCLUSIVE na napoje.**

## Inne terminy rejsu:

17.01.2027, 26.01.2027, 04.02.2027, 10.01.2028, 06.02.2028, 15.02.2028

**Cena za rejs obejmuje:**

- zakwaterowanie w 2-osobowej kabinie wybranej kategorii
- serwis kabinowy
- pełne wyżywienie - śniadanie, obiad, podwieczorek, kolacja, napoje do śniadania i w bufetach samoobsługowych
- korzystanie z urządzeń sportowo-rekreacyjnych na pokładzie statku (baseny, jacuzzi, zjeżdżalnie wodne, boiska sportowe, itd.)
- udział w imprezach rozrywkowych organizowanych na statku (przedstawienia w teatrze, koncerty, dyskoteki, pokazy, animacje, itd.)
- napiwki dla obsługi statku

**Cena za rejs nie obejmuje:**

- dojazdu do/z miejsca rozpoczęcia i zakończenia rejsu
- ewentualnych noclegów w hotelu przed/po rejsie
- transferów do/z portu (o ile taka usługa nie została dodatkowo zarezerwowana i opłacona)
- ubezpieczenia
- składki na Turystyczny Fundusz Gwarancyjny
- składki na Turystyczny Fundusz Pomocowy
- napojów zamawianych do posiłków, napojów w barach, w tym napojów gazowanych i alkoholowych
- wydatków osobistych (pralni, zabiegów kosmetycznych, rozmów telefonicznych, dostępu do internetu, itd.)
- wycieczek lądowych
- opieki pilota
- kosztów wymaganych wiz
- transferów na statek w przypadku spóźnienia się na godzinę wypłynięcia

**Uwagi:**

W odwiedzanych portach czas wolny na zwiedzanie i wypoczynek. Podróżni mogą również skorzystać z bogatej oferty wycieczek fakultatywnych (rezerwacja i zakup na statku). Istnieje możliwość zarezerwowania za pośrednictwem naszego biura transferów na statek oraz parkingu dla samochodu.


## tel. 61 861 42 00

**Od poniedz. do piątku 9:00 - 17:00**
**email:** rejsy@niebieskamila.pl