# Zach. Morze Śródziemne i Maroko - rejs 10 dni

**Długość rejsu 10 nocy**

**Termin rejsu: 18.04.2028 - 28.04.2028**

| | | | |
|---|---|---|---|
| 1 | **Wtorek**<br>18.04.2028 | **Malaga**<br>Hiszpania | Wypłynięcie 18:00 |
| 2 | **Środa**<br>19.04.2028 | **Portimao**<br>Portugalia | Wpłynięcie 09:00<br>Wypłynięcie 16:30 |
| 3 | **Czwartek**<br>20.04.2028 | **Casablanca**<br>Maroko | Wpłynięcie 07:00<br>Wypłynięcie 19:00 |
| 4 | **Piątek**<br>21.04.2028 | **Gibraltar**<br>Gibraltar | Wpłynięcie 09:00<br>Wypłynięcie 16:00 |
| 5 | **Sobota**<br>22.04.2028 | **Alicante**<br>Hiszpania | Wpłynięcie 11:00<br>Wypłynięcie 18:00 |
| 6 | **Niedziela**<br>23.04.2028 | **Dzień na morzu** | |
| 7 | **Poniedziałek**<br>24.04.2028 | **Civitavecchia**<br>Włochy | Wpłynięcie 07:00<br>Wypłynięcie 18:30 |
| 8 | **Wtorek**<br>25.04.2028 | **Genua**<br>Włochy | Wpłynięcie 08:00<br>Wypłynięcie 18:00 |
| 9 | **Środa**<br>26.04.2028 | **Marsylia**<br>Francja | Wpłynięcie 09:00<br>Wypłynięcie 17:00 |
| 10 | **Czwartek**<br>27.04.2028 | **Dzień na morzu** | |
| 11 | **Piątek**<br>28.04.2028 | **Malaga**<br>Hiszpania | Wpłynięcie 08:00 |

## Statek MSC Sinfonia



# Ceny i dostępność kabin



**Kabina wewnętrzna**

**Już od 1379 €**
**w cenie podatki i opłaty portowe**

**za osobę w kabinie 2 osobowej**



**Kabina z oknem**

**Już od 1479 €**
**w cenie podatki i opłaty portowe**

**za osobę w kabinie 2 osobowej**

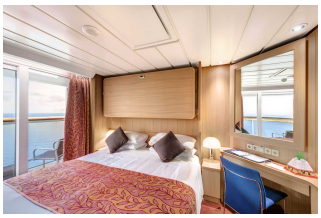

**Kabina z balkonem**

**Już od 2159 €**
**w cenie podatki i opłaty portowe**

**za osobę w kabinie 2 osobowej**



**Apartament**

**Już od 2299 €**
**w cenie podatki i opłaty portowe**

**za osobę w kabinie 2 osobowej**

**Zniżki dla dzieci podróżujących w kabinie z dwoma dorosłymi osobami.**
**Zniżki dla 3 i 4 osoby dorosłej w kabinie.**
**Istnieje możliwość wykupienia pakietów ALL INCLUSIVE na napoje.**

## Inne terminy rejsu:

28.04.2028

**Cena za rejs obejmuje:**

- zakwaterowanie w 2-osobowej kabinie wybranej kategorii
- serwis kabinowy
- pełne wyżywienie - śniadanie, obiad, podwieczorek, kolacja, napoje do śniadania i w bufetach samoobsługowych
- korzystanie z urządzeń sportowo-rekreacyjnych na pokładzie statku (baseny, jacuzzi, zjeżdżalnie wodne, boiska sportowe, itd.)
- udział w imprezach rozrywkowych organizowanych na statku (przedstawienia w teatrze, koncerty, dyskoteki, pokazy, animacje, itd.)
- napiwki dla obsługi statku

**Cena za rejs nie obejmuje:**

- dojazdu do/z miejsca rozpoczęcia i zakończenia rejsu
- ewentualnych noclegów w hotelu przed/po rejsie
- transferów do/z portu (o ile taka usługa nie została dodatkowo zarezerwowana i opłacona)
- ubezpieczenia
- składki na Turystyczny Fundusz Gwarancyjny
- składki na Turystyczny Fundusz Pomocowy
- napojów zamawianych do posiłków, napojów w barach, w tym napojów gazowanych i alkoholowych
- wydatków osobistych (pralni, zabiegów kosmetycznych, rozmów telefonicznych, dostępu do internetu, itd.)
- wycieczek lądowych
- opieki pilota
- kosztów wymaganych wiz
- transferów na statek w przypadku spóźnienia się na godzinę wypłynięcia

**Uwagi:**

W odwiedzanych portach czas wolny na zwiedzanie i wypoczynek. Podróżni mogą również skorzystać z bogatej oferty wycieczek fakultatywnych (rezerwacja i zakup na statku). Istnieje możliwość zarezerwowania za pośrednictwem naszego biura transferów na statek oraz parkingu dla samochodu.


## tel. 61 861 42 00

**Od poniedz. do piątku 9:00 - 17:00**
**email:** rejsy@niebieskamila.pl