Ameryka Południowa - rejs 7 dni

Długość rejsu 7 nocy

Termin rejsu: 11.01.2028 - 18.01.2028

1	**Wtorek** 11.01.2028	**Rio de Janeiro** Brazylia	Wypłynięcie 18:00
2	**Środa** 12.01.2028	**Buzios** Brazylia	Wpłynięcie 08:00 Wypłynięcie 18:00
3	**Czwartek** 13.01.2028	**Ilha Grande** Brazylia	Wpłynięcie 08:00 Wypłynięcie 18:00
4	**Piątek** 14.01.2028	**Dzień na morzu**	
5	**Sobota** 15.01.2028	**Paranagua** Brazylia	Wpłynięcie 08:00 Wypłynięcie 18:00
6	**Niedziela** 16.01.2028	**Itajai** Brazylia	Wpłynięcie 08:00 Wypłynięcie 17:00
7	**Poniedziałek** 17.01.2028	**Ilhabela** Brazylia	Wpłynięcie 09:00 Wypłynięcie 18:00
8	**Wtorek** 18.01.2028	**Rio de Janeiro** Brazylia	Wpłynięcie 08:00

Statek MSC Musica



Ceny i dostępność kabin

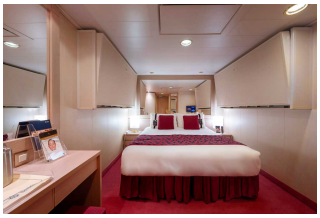

Kabina wewnętrzna

Już od 881 €
w cenie podatki i opłaty portowe

za osobę w kabinie 2 osobowej



Kabina z oknem

Już od 971 €
w cenie podatki i opłaty portowe

za osobę w kabinie 2 osobowej



Kabina z balkonem

Już od 1221 €
w cenie podatki i opłaty portowe

za osobę w kabinie 2 osobowej



Apartament

Już od 2589 €
w cenie podatki i opłaty portowe

za osobę w kabinie 2 osobowej

Zniżki dla dzieci podróżujących w kabinie z dwoma dorosłymi osobami.

Zniżki dla 3 i 4 osoby dorosłej w kabinie.

Istnieje możliwość wykupienia pakietów ALL INCLUSIVE na napoje.

Inne terminy rejsu:

05.01.2027, 12.01.2027, 19.01.2027, 02.02.2027, 09.02.2027, 16.02.2027, 23.02.2027, 02.03.2027, 18.01.2028, 25.01.2028, 01.02.2028, 08.02.2028, 15.02.2028, 22.02.2028, 29.02.2028

Cena za rejs obejmuje:

- zakwaterowanie w 2-osobowej kabinie wybranej kategorii
- serwis kabinowy
- pełne wyżywienie - śniadanie, obiad, podwieczorek, kolacja, napoje do śniadania i w bufetach samoobsługowych
- korzystanie z urządzeń sportowo-rekreacyjnych na pokładzie statku (baseny, jacuzzi, zjeżdżalnie wodne, boiska sportowe, itd.)
- udział w imprezach rozrywkowych organizowanych na statku (przedstawienia w teatrze, koncerty, dyskoteki, pokazy, animacje, itd.)
- napiwki dla obsługi statku

Cena za rejs nie obejmuje:

- dojazdu do/z miejsca rozpoczęcia i zakończenia rejsu
- ewentualnych noclegów w hotelu przed/po rejsie
- transferów do/z portu (o ile taka usługa nie została dodatkowo zarezerwowana i opłacona)
- ubezpieczenia
- składki na Turystyczny Fundusz Gwarancyjny
- składki na Turystyczny Fundusz Pomocowy
- napojów zamawianych do posiłków, napojów w barach, w tym napojów gazowanych i alkoholowych
- wydatków osobistych (pralni, zabiegów kosmetycznych, rozmów telefonicznych, dostępu do internetu, itd.)
- wycieczek lądowych
- opieki pilota
- kosztów wymaganych wiz
- transferów na statek w przypadku spóźnienia się na godzinę wypłynięcia

Uwagi:

W odwiedzanych portach czas wolny na zwiedzanie i wypoczynek. Podróżni mogą również skorzystać z bogatej oferty wycieczek fakultatywnych (rezerwacja i zakup na statku). Istnieje możliwość zarezerwowania za pośrednictwem naszego biura transferów na statek oraz parkingu dla samochodu.

tel. 61 861 42 00

Od poniedz. do piątku 9:00 - 17:00
email: rejsy@niebieskamila.pl