Z Pireusu do Civitavecchia - rejs 12 dni

Długość rejsu 12 nocy

Termin rejsu: 31.10.2028 - 12.11.2028

1	**Wtorek** 31.10.2028	**Pireus** Grecja	Wypłynięcie 18:00
2	**Środa** 01.11.2028	**Dzień na morzu**	Wpłynięcie 00:00 Wypłynięcie 00:00
3	**Czwartek** 02.11.2028	**Kusadasi** Turcja	Wpłynięcie 08:00 Wypłynięcie 23:00
4	**Piątek** 03.11.2028	**Patmos** Grecja	Wpłynięcie 08:00 Wypłynięcie 17:00
5	**Sobota** 04.11.2028	**Gythion**	Wpłynięcie 08:00 Wypłynięcie 18:00
6	**Niedziela** 05.11.2028	**Katakolon** Grecja	Wpłynięcie 08:00 Wypłynięcie 18:00
7	**Poniedziałek** 06.11.2028	**Korfu** Grecja	Wpłynięcie 08:00 Wypłynięcie 18:00
8	**Wtorek** 07.11.2028	**Dubrownik** Chorwacja	Wpłynięcie 08:00 Wypłynięcie 22:00
9	**Środa** 08.11.2028	**Dzień na morzu**	Wpłynięcie 00:00 Wypłynięcie 00:00
10	**Czwartek** 09.11.2028	**Giardini Naxos** Włochy	Wpłynięcie 08:00 Wypłynięcie 18:00
11	**Piątek** 10.11.2028	**Salerno** Włochy	Wpłynięcie 08:00 Wypłynięcie 18:00
12	**Sobota** 11.11.2028	**Neapol** Włochy	Wpłynięcie 09:00 Wypłynięcie 18:00
13	**Niedziela** 12.11.2028	**Civitavecchia** Włochy	Wpłynięcie 07:00

Statek Silver Shadow



Ceny i dostępność kabin



Apartament Vista

Już od 6600 €
w cenie podatki i opłaty portowe

za osobę w kabinie 2 osobowej

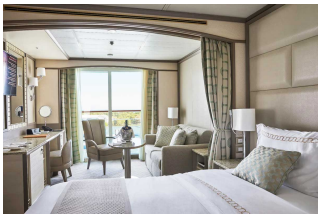

Apartament Classic Veranda

Już od 8450 €
w cenie podatki i opłaty portowe

za osobę w kabinie 2 osobowej

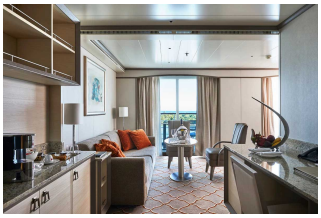

Apartament Silver

Już od 12950 €
w cenie podatki i opłaty portowe

za osobę w kabinie 2 osobowej



Apartament Owners

Już od 23400 €
w cenie podatki i opłaty portowe

za osobę w kabinie 2 osobowej

Zniżki dla dzieci podróżujących w kabinie z dwoma dorosłymi osobami.

Zniżki dla 3 i 4 osoby dorosłej w kabinie.

ALL INCLUSIVE - pełne wyżywienie i napoje w cenie rejsu (w tym niektóre najlepsze wina, szampany i napoje alkoholowe).

Cena za rejs obejmuje:

- zakwaterowanie w 2-osobowej kabinie wybranej kategorii
- serwis kabinowy
- ALL INCLUSIVE - śniadanie, obiad, podwieczorek, kolacja, napoje na pokładzie (w tym niektóre najlepsze wina, szampany i napoje alkoholowe)
- korzystanie z urządzeń sportowo-rekreacyjnych na pokładzie statku (baseny, jacuzzi, itd.)
- udział w imprezach rozrywkowych organizowanych na statku (przedstawienia w teatrze, koncerty, dyskoteki, pokazy, animacje, itd.)

Cena za rejs nie obejmuje:

- dojazdu do/z miejsca rozpoczęcia i zakończenia rejsu
- ewentualnych noclegów w hotelu przed/po rejsie
- transferów do/z portu (o ile taka usługa nie została dodatkowo zarezerwowana i opłacona)
- ubezpieczenia
- składki na Turystyczny Fundusz Gwarancyjny
- składki na Turystyczny Fundusz Pomocowy
- wydatków osobistych (pralni, zabiegów kosmetycznych, rozmów telefonicznych, dostępu do internetu, itd.)
- napiwków dla obsługi statku
- wycieczek lądowych
- opieki pilota
- kosztów wymaganych wiz
- transferów na statek w przypadku spóźnienia się na godzinę wypłynięcia

Uwagi:

W odwiedzanych portach czas wolny na zwiedzanie i wypoczynek. Podróżni mogą również skorzystać z bogatej oferty wycieczek fakultatywnych (rezerwacja i zakup na statku). Istnieje możliwość zarezerwowania za pośrednictwem naszego biura transferów na statek oraz parkingu dla samochodu.

tel. 61 861 42 00

Od poniedz. do piątku 9:00 - 17:00
email: rejsy@niebieskamila.pl