# Z Barcelony do Lizbony - rejs 11 dni

**Długość rejsu 11 nocy**

**Termin rejsu: 10.11.2028 - 21.11.2028**

| | | | |
|---|---|---|---|
| 1 | **Piątek**<br>10.11.2028 | **Barcelona**<br>Hiszpania | Wypłynięcie 17:30 |
| 2 | **Sobota**<br>11.11.2028 | **Palma de Mallorca**<br>Hiszpania | Wpłynięcie 08:00<br>Wypłynięcie 19:00 |
| 3 | **Niedziela**<br>12.11.2028 | **Walencja**<br>Hiszpania | Wpłynięcie 08:00<br>Wypłynięcie 18:00 |
| 4 | **Poniedziałek**<br>13.11.2028 | **Kartagena**<br>Hiszpania | Wpłynięcie 08:00<br>Wypłynięcie 19:00 |
| 5 | **Wtorek**<br>14.11.2028 | **Melilla**<br>Hiszpania | Wpłynięcie 08:00<br>Wypłynięcie 19:00 |
| 6 | **Środa**<br>15.11.2028 | **Malaga**<br>Hiszpania | Wpłynięcie 09:30<br>Wypłynięcie 00:00 |
| 7 | **Czwartek**<br>16.11.2028 | **Malaga**<br>Hiszpania | Wpłynięcie 00:00<br>Wypłynięcie 22:00 |
| 8 | **Piątek**<br>17.11.2028 | **Gibraltar**<br>Gibraltar | Wpłynięcie 08:00<br>Wypłynięcie 22:00 |
| 9 | **Sobota**<br>18.11.2028 | **Tanger**<br>Maroko | Wpłynięcie 08:00<br>Wypłynięcie 19:00 |
| 10 | **Niedziela**<br>19.11.2028 | **Kadyks**<br>Hiszpania | Wpłynięcie 08:00<br>Wypłynięcie 00:00 |
| 11 | **Poniedziałek**<br>20.11.2028 | **Kadyks**<br>Hiszpania | Wpłynięcie 00:00<br>Wypłynięcie 12:00 |
| 12 | **Wtorek**<br>21.11.2028 | **Lizbona**<br>Portugalia | Wpłynięcie 07:00 |

## Statek Silver Dawn



# Ceny i dostępność kabin

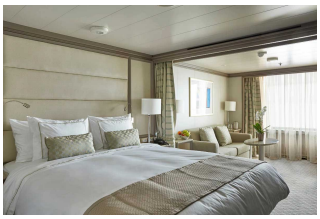

**Apartament Vista**

**Już od 6150 €**
**w cenie podatki i opłaty portowe**

**za osobę w kabinie 2 osobowej**

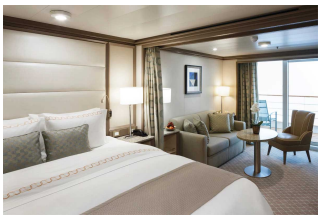

**Apartament Classic Veranda**

**Już od 7050 €**
**w cenie podatki i opłaty portowe**

**za osobę w kabinie 2 osobowej**

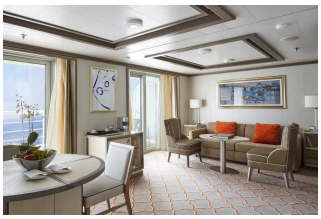

**Apartament Silver**

**Już od 11850 €**
**w cenie podatki i opłaty portowe**

**za osobę w kabinie 2 osobowej**



**Apartament Owners**

**Już od 24950 €**
**w cenie podatki i opłaty portowe**

**za osobę w kabinie 2 osobowej**

**Zniżki dla dzieci podróżujących w kabinie z dwoma dorosłymi osobami.**

**Zniżki dla 3 i 4 osoby dorosłej w kabinie.**

**ALL INCLUSIVE - pełne wyżywienie i napoje w cenie rejsu (w tym niektóre najlepsze wina, szampany i napoje alkoholowe).**

**Cena za rejs obejmuje:**

- zakwaterowanie w 2-osobowej kabinie wybranej kategorii
- serwis kabinowy
- ALL INCLUSIVE - śniadanie, obiad, podwieczorek, kolacja, napoje na pokładzie (w tym niektóre najlepsze wina, szampany i napoje alkoholowe)
- korzystanie z urządzeń sportowo-rekreacyjnych na pokładzie statku (baseny, jacuzzi, itd.)
- udział w imprezach rozrywkowych organizowanych na statku (przedstawienia w teatrze, koncerty, dyskoteki, pokazy, animacje, itd.)

**Cena za rejs nie obejmuje:**

- dojazdu do/z miejsca rozpoczęcia i zakończenia rejsu
- ewentualnych noclegów w hotelu przed/po rejsie
- transferów do/z portu (o ile taka usługa nie została dodatkowo zarezerwowana i opłacona)
- ubezpieczenia
- składki na Turystyczny Fundusz Gwarancyjny
- składki na Turystyczny Fundusz Pomocowy
- wydatków osobistych (pralni, zabiegów kosmetycznych, rozmów telefonicznych, dostępu do internetu, itd.)
- napiwków dla obsługi statku
- wycieczek lądowych
- opieki pilota
- kosztów wymaganych wiz
- transferów na statek w przypadku spóźnienia się na godzinę wypłynięcia

**Uwagi:**

W odwiedzanych portach czas wolny na zwiedzanie i wypoczynek. Podróżni mogą również skorzystać z bogatej oferty wycieczek fakultatywnych (rezerwacja i zakup na statku). Istnieje możliwość zarezerwowania za pośrednictwem naszego biura transferów na statek oraz parkingu dla samochodu.


## tel. 61 861 42 00

**Od poniedz. do piątku 9:00 - 17:00**
**email:** rejsy@niebieskamila.pl