Z Civitavecchia do Lizbona - rejs 12 dni

Długość rejsu 12 nocy

Termin rejsu: 12.11.2028 - 24.11.2028

1	**Niedziela** 12.11.2028	**Civitavecchia** Włochy	Wypłynięcie 19:00
2	**Poniedziałek** 13.11.2028	**Porto Santo Stefano** Włochy	Wpłynięcie 09:00 Wypłynięcie 18:00
3	**Wtorek** 14.11.2028	**Livorno** Włochy	Wpłynięcie 08:00 Wypłynięcie 19:00
4	**Środa** 15.11.2028	**Nicea** Francja	Wpłynięcie 08:00 Wypłynięcie 18:00
5	**Czwartek** 16.11.2028	**Sete** Francja	Wpłynięcie 08:00 Wypłynięcie 18:00
6	**Piątek** 17.11.2028	**Palamos** Hiszpania	Wpłynięcie 08:00 Wypłynięcie 18:00
7	**Sobota** 18.11.2028	**Walencja** Hiszpania	Wpłynięcie 09:30 Wypłynięcie 18:30
8	**Niedziela** 19.11.2028	**Alicante** Hiszpania	Wpłynięcie 08:00 Wypłynięcie 18:00
9	**Poniedziałek** 20.11.2028	**Dzień na morzu**	Wpłynięcie 00:00 Wypłynięcie 00:00
10	**Wtorek** 21.11.2028	**Malaga** Hiszpania	Wpłynięcie 08:00 Wypłynięcie 20:00
11	**Środa** 22.11.2028	**Kadyks** Hiszpania	Wpłynięcie 08:00 Wypłynięcie 20:00
12	**Czwartek** 23.11.2028	**Dzień na morzu**	Wpłynięcie 00:00 Wypłynięcie 00:00
13	**Piątek** 24.11.2028	**Lizbona** Portugalia	Wpłynięcie 07:00

Statek Silver Shadow



Ceny i dostępność kabin



Apartament Vista

Już od 6350 €
w cenie podatki i opłaty portowe

za osobę w kabinie 2 osobowej

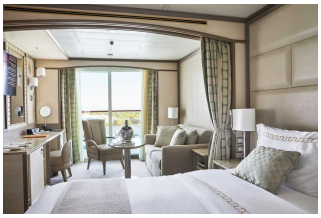

Apartament Classic Veranda

Już od 8000 €
w cenie podatki i opłaty portowe

za osobę w kabinie 2 osobowej

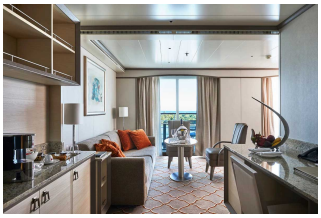

Apartament Silver

Już od 12250 €
w cenie podatki i opłaty portowe

za osobę w kabinie 2 osobowej



Apartament Owners

Już od 22250 €
w cenie podatki i opłaty portowe

za osobę w kabinie 2 osobowej

Zniżki dla dzieci podróżujących w kabinie z dwoma dorosłymi osobami.

Zniżki dla 3 i 4 osoby dorosłej w kabinie.

ALL INCLUSIVE - pełne wyżywienie i napoje w cenie rejsu (w tym niektóre najlepsze wina, szampany i napoje alkoholowe).

Cena za rejs obejmuje:

- zakwaterowanie w 2-osobowej kabinie wybranej kategorii
- serwis kabinowy
- ALL INCLUSIVE - śniadanie, obiad, podwieczorek, kolacja, napoje na pokładzie (w tym niektóre najlepsze wina, szampany i napoje alkoholowe)
- korzystanie z urządzeń sportowo-rekreacyjnych na pokładzie statku (baseny, jacuzzi, itd.)
- udział w imprezach rozrywkowych organizowanych na statku (przedstawienia w teatrze, koncerty, dyskoteki, pokazy, animacje, itd.)

Cena za rejs nie obejmuje:

- dojazdu do/z miejsca rozpoczęcia i zakończenia rejsu
- ewentualnych noclegów w hotelu przed/po rejsie
- transferów do/z portu (o ile taka usługa nie została dodatkowo zarezerwowana i opłacona)
- ubezpieczenia
- składki na Turystyczny Fundusz Gwarancyjny
- składki na Turystyczny Fundusz Pomocowy
- wydatków osobistych (pralni, zabiegów kosmetycznych, rozmów telefonicznych, dostępu do internetu, itd.)
- napiwków dla obsługi statku
- wycieczek lądowych
- opieki pilota
- kosztów wymaganych wiz
- transferów na statek w przypadku spóźnienia się na godzinę wypłynięcia

Uwagi:

W odwiedzanych portach czas wolny na zwiedzanie i wypoczynek. Podróżni mogą również skorzystać z bogatej oferty wycieczek fakultatywnych (rezerwacja i zakup na statku). Istnieje możliwość zarezerwowania za pośrednictwem naszego biura transferów na statek oraz parkingu dla samochodu.

tel. 61 861 42 00

Od poniedz. do piątku 9:00 - 17:00
email: rejsy@niebieskamila.pl