# Z Barcelony do Genui - rejs 5 dni

**Długość rejsu 5 nocy**

**Termin rejsu: 08.02.2027 - 13.02.2027**

| | | | |
|---|---|---|---|
| 1 | **Poniedziałek**<br>08.02.2027 | **Barcelona**<br>Hiszpania | Wypłynięcie 19:00 |
| 2 | **Wtorek**<br>09.02.2027 | **Palma de Mallorca**<br>Hiszpania | Wpłynięcie 07:30<br>Wypłynięcie 17:00 |
| 3 | **Środa**<br>10.02.2027 | **Dzień na morzu** | |
| 4 | **Czwartek**<br>11.02.2027 | **Palermo**<br>Włochy | Wpłynięcie 08:00<br>Wypłynięcie 16:30 |
| 5 | **Piątek**<br>12.02.2027 | **Civitavecchia**<br>Włochy | Wpłynięcie 08:30<br>Wypłynięcie 19:00 |
| 6 | **Sobota**<br>13.02.2027 | **Genua**<br>Włochy | Wpłynięcie 08:30 |

## Statek Costa Toscana




## Ceny i dostępność kabin

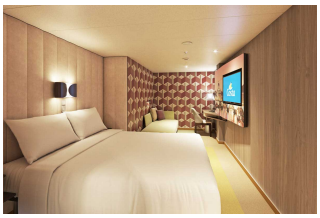

Kabina wewnętrzna

**Już od 389 €**
**w cenie podatki i opłaty portowe**
**za osobę w kabinie 2 osobowej**

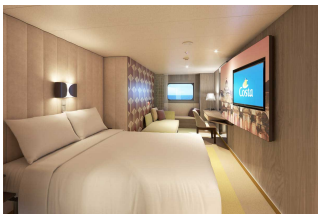

Kabina z oknem

**Już od 489 €**
**w cenie podatki i opłaty portowe**
**za osobę w kabinie 2 osobowej**

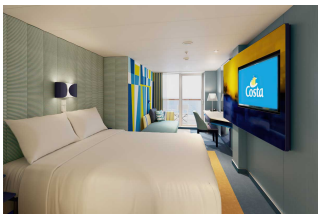

Kabina z balkonem

**Już od 549 €**
**w cenie podatki i opłaty portowe**
**za osobę w kabinie 2 osobowej**

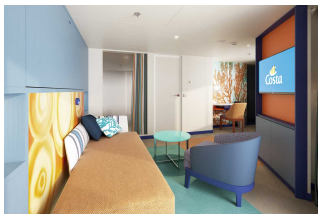

Apartament

**Już od 1219 €**
**w cenie podatki i opłaty portowe**
**za osobę w kabinie 2 osobowej**

**Zniżki dla dzieci podróżujących w kabinie z dwoma dorosłymi osobami.**

**Zniżki dla 3 i 4 osoby dorosłej w kabinie.**

**Istnieje możliwość wykupienia pakietów ALL INCLUSIVE na napoje.**

**Cena za rejs obejmuje:**

- zakwaterowanie w 2-osobowej kabinie wybranej kategorii
- pełne wyżywienie - śniadanie, obiad, podwieczorek, kolacja, napoje do śniadania i w bufetach samoobsługowych
- korzystanie z urządzeń sportowo-rekreacyjnych na pokładzie statku (baseny, jacuzzi, zjeżdżalnie wodne, boiska sportowe, itd.)
- udział w imprezach rozrywkowych organizowanych na statku (przedstawienia w teatrze, koncerty, dyskoteki, pokazy, animacje, itd.)

**Cena za rejs nie obejmuje:**

- dojazdu do/z miejsca rozpoczęcia i zakończenia rejsu
- ewentualnych noclegów w hotelu przed/po rejsie
- transferów do/z portu (o ile taka usługa nie została dodatkowo zarezerwowana i opłacona)
- ubezpieczenia
- składki na Turystyczny Fundusz Gwarancyjny
- składki na Turystyczny Fundusz Pomocowy
- napojów zamawianych do posiłków, napojów w barach, w tym napojów gazowanych i alkoholowych
- wydatków osobistych (pralni, zabiegów kosmetycznych, rozmów telefonicznych, dostępu do internetu, itd.)
- napiwków dla obsługi statku
- wycieczek lądowych
- opieki pilota
- kosztów wymaganych wiz
- transferów na statek w przypadku spóźnienia się na godzinę wypłynięcia

**Uwagi:**

W odwiedzanych portach czas wolny na zwiedzanie i wypoczynek. Podróżni mogą również skorzystać z bogatej oferty wycieczek fakultatywnych (rezerwacja i zakup na statku). Istnieje możliwość zarezerwowania za pośrednictwem naszego biura transferów na statek oraz parkingu dla samochodu.


## tel. 61 861 42 00

**Od poniedz. do piątku 9:00 - 17:00**
**email:** rejsy@niebieskamila.pl