Zach. Morze Śródziemne i Maroko - rejs 11 dni

Długość rejsu 11 nocy

Termin rejsu: 10.01.2027 - 21.01.2027

1	**Niedziela** 10.01.2027	**Savona** Włochy	Wypłynięcie 16:00
2	**Poniedziałek** 11.01.2027	**Neapol** Włochy	Wpłynięcie 14:00 Wypłynięcie 21:00
3	**Wtorek** 12.01.2027	**Palermo** Włochy	Wpłynięcie 09:00 Wypłynięcie 17:00
4	**Środa** 13.01.2027	**La Goulette** Tunezja	Wpłynięcie 09:00 Wypłynięcie 18:00
5	**Czwartek** 14.01.2027	**Dzień na morzu**	
6	**Piątek** 15.01.2027	**Dzień na morzu**	
7	**Sobota** 16.01.2027	**Tanger** Maroko	Wpłynięcie 08:00 Wypłynięcie 18:00
8	**Niedziela** 17.01.2027	**Malaga** Hiszpania	Wpłynięcie 08:00 Wypłynięcie 17:00
9	**Poniedziałek** 18.01.2027	**Alicante** Hiszpania	Wpłynięcie 09:00 Wypłynięcie 19:00
10	**Wtorek** 19.01.2027	**Walencja** Hiszpania	Wpłynięcie 08:00 Wypłynięcie 17:00
11	**Środa** 20.01.2027	**Barcelona** Hiszpania	Wpłynięcie 08:00 Wypłynięcie 17:00
12	**Czwartek** 21.01.2027	**Marsylia** Francja	Wpłynięcie 08:00

Statek Costa Pacifica



Ceny i dostępność kabin

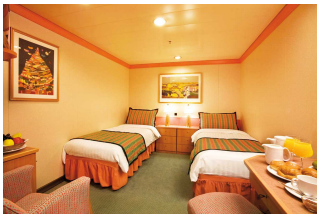

Kabina wewnętrzna

Już od 759 €
w cenie podatki i opłaty portowe

za osobę w kabinie 2 osobowej



Kabina z oknem

Już od 939 €
w cenie podatki i opłaty portowe

za osobę w kabinie 2 osobowej



Kabina z balkonem

Już od 1149 €
w cenie podatki i opłaty portowe

za osobę w kabinie 2 osobowej



Apartament

brak dostępnych kabin

Zniżki dla dzieci podróżujących w kabinie z dwoma dorosłymi osobami.

Zniżki dla 3 i 4 osoby dorosłej w kabinie.

Istnieje możliwość wykupienia pakietów ALL INCLUSIVE na napoje.

Cena za rejs obejmuje:

- zakwaterowanie w 2-osobowej kabinie wybranej kategorii
- pełne wyżywienie - śniadanie, obiad, podwieczorek, kolacja, napoje do śniadania i w bufetach samoobsługowych
- korzystanie z urządzeń sportowo-rekreacyjnych na pokładzie statku (baseny, jacuzzi, zjeżdżalnie wodne, boiska sportowe, itd.)
- udział w imprezach rozrywkowych organizowanych na statku (przedstawienia w teatrze, koncerty, dyskoteki, pokazy, animacje, itd.)

Cena za rejs nie obejmuje:

- dojazdu do/z miejsca rozpoczęcia i zakończenia rejsu
- ewentualnych noclegów w hotelu przed/po rejsie
- transferów do/z portu (o ile taka usługa nie została dodatkowo zarezerwowana i opłacona)
- ubezpieczenia
- składki na Turystyczny Fundusz Gwarancyjny
- składki na Turystyczny Fundusz Pomocowy
- napojów zamawianych do posiłków, napojów w barach, w tym napojów gazowanych i alkoholowych
- wydatków osobistych (pralni, zabiegów kosmetycznych, rozmów telefonicznych, dostępu do internetu, itd.)
- napiwków dla obsługi statku
- wycieczek lądowych
- opieki pilota
- kosztów wymaganych wiz
- transferów na statek w przypadku spóźnienia się na godzinę wypłynięcia

Uwagi:

W odwiedzanych portach czas wolny na zwiedzanie i wypoczynek. Podróżni mogą również skorzystać z bogatej oferty wycieczek fakultatywnych (rezerwacja i zakup na statku). Istnieje możliwość zarezerwowania za pośrednictwem naszego biura transferów na statek oraz parkingu dla samochodu.

tel. 61 861 42 00

Od poniedz. do piątku 9:00 - 17:00
email: rejsy@niebieskamila.pl